

OneRX Portfolio

원알엑스 포트폴리오

● V.26.01

ONERX KOREA

브랜드의 열망.더 나은 브랜드로의 시작, 그 여정을 함께.

We Design Your Brand Desire.

ABOUT US

OneRX is headquartered in the UAE with global branches in Türkiye and South Korea. We are a group of retail experts based on more than 20 years of experience in:

20년 이상의 경험
해외 6개국 / 6개 거점 확보

OneRX Slovakia ●

OneRX Türkiye ●

OneRX UAE [HQ] ●

OneRX India ●

OneRX Thailand ●

OneRX Korea ●

OneRX Vietnam ●

Contents

01. Event & Exhibition
02. Retail Experience & Commercial
03. Visual Design & Goods Production
04. Digital Contents

01. Event & Exhibition

BE Campaign • Event Planning • Space Concept • Space Design
On - Site Management • On - Site Production

2026 GALAXY STUDIO (S26 SERIES)

CLIENT SAMSUNG | CHEIL WORLDWIDE
LOCATION SEOUL
COMPLETION FEB. 2026
WORKSCOPE CONSTRUCTION | PROJECT MANAGEMENT | KEY VISUAL

갤럭시 S26 체험형 공간 '갤럭시 스튜디오'를 구축하며 비교 체험, AI 기능 시연, 카메라 존 등 주요 콘텐츠를 통합 구현하고, LED 디지털 파사드 및 체험 동선 연출을 포함한 전시 공사를 통해 브랜드 경험과 제품 전달력을 극대화



2026 SAMSUNG GALAXY UNPACKED

CLIENT SAMSUNG | CHEIL WORLDWIDE
LOCATION USA
COMPLETION FEB. 2026
WORKSCOPE OPERATION

전 세계 소비자, 미디어, 파트너들이 한자리에 모여 갤럭시 신제품을 최초 공개하고
갤럭시의 첨단 기술 비전을 확인하는 글로벌 런칭 이벤트에서 BOH 공간 구성, 보안, 프로모터 관리 등 전반적인 현장 운영 진행

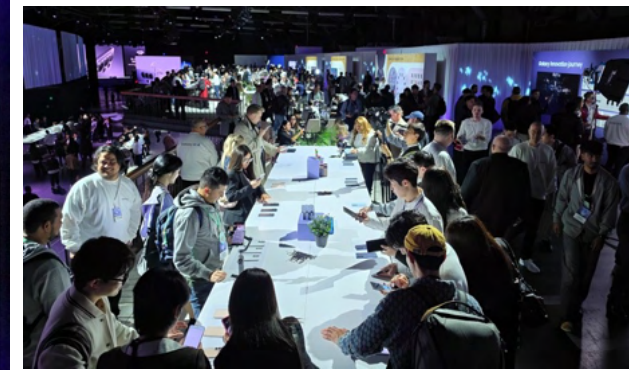
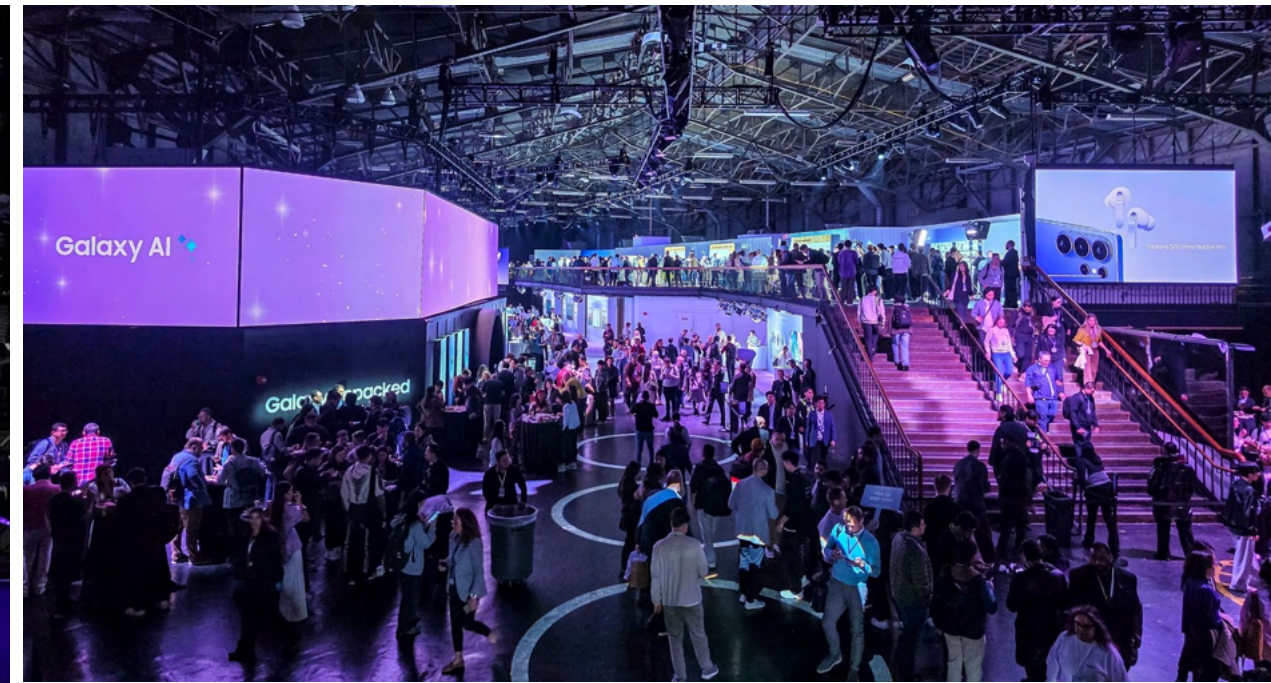
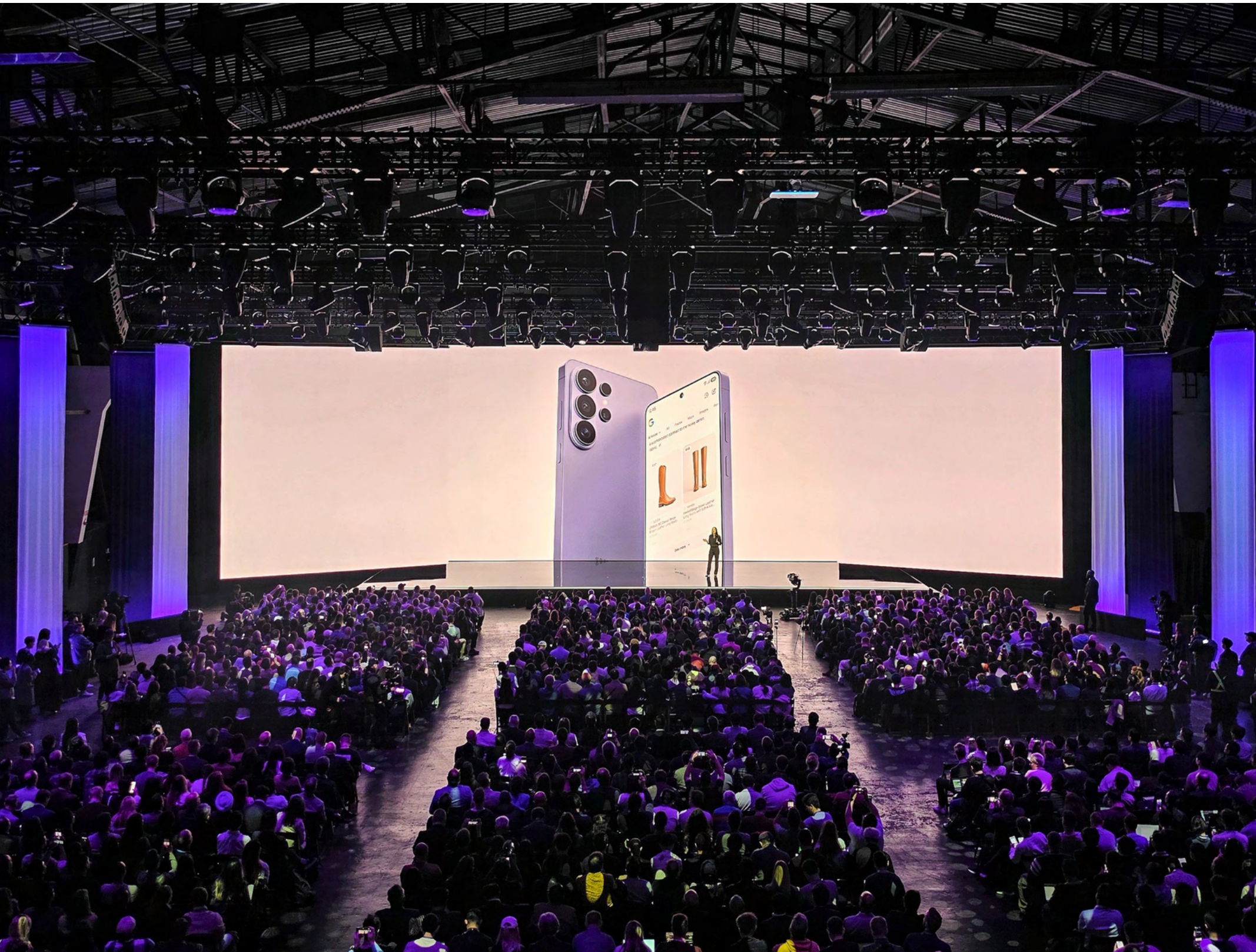

2026 1H TEAM GALAXY CONNECT

CLIENT SAMSUNG | CHEIL WORLDWIDE

LOCATION SAN FRANCISCO

COMPLETION FEB. 2026

WORKSCOPE PLANNING | PROJECT MANAGEMENT | OPERATION | SPACE DESIGN | GRAPHIC DESIGN

미국 샌프란시스코에서 삼성 Unpacked과 연계한 글로벌 인플루언서 대상 프로그램 기획·운영
3일간의 행사 기획 및 현장 운영, 인플루언서 콘텐츠 관리 전반 담당



2025 CES SAMSUNG DISPLAY

CLIENT SAMSUNG DISPLAY

LOCATION USA

COMPLETION JAN. 2026

WORKSCOPE OPERATION | PLANNING | CONSTRUCTION | PROJECT MANAGEMENT | VMD | SPACE DESIGN | GRAPHIC DESIGN

AI 시대에 걸맞은 삼성디스플레이의 '미래지향형 디스플레이' 전시를 위해,
초청 고객 대상의 프라이빗 전시관(Encore 호텔 Ballroom)에 대한 공간 기획 및 디자인, 시공을 성공적으로 수행.

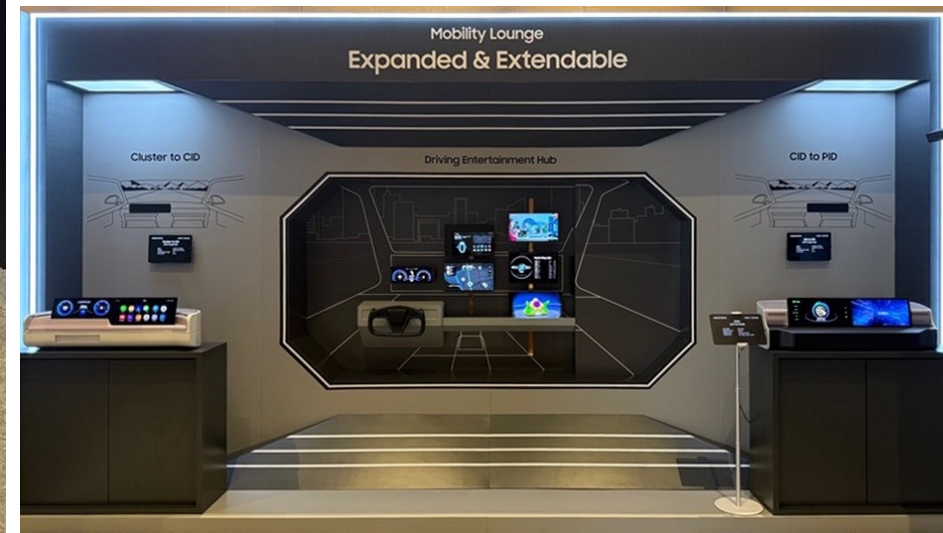
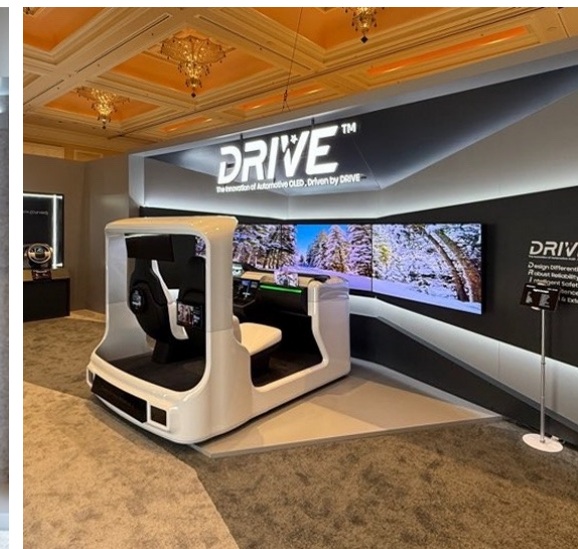
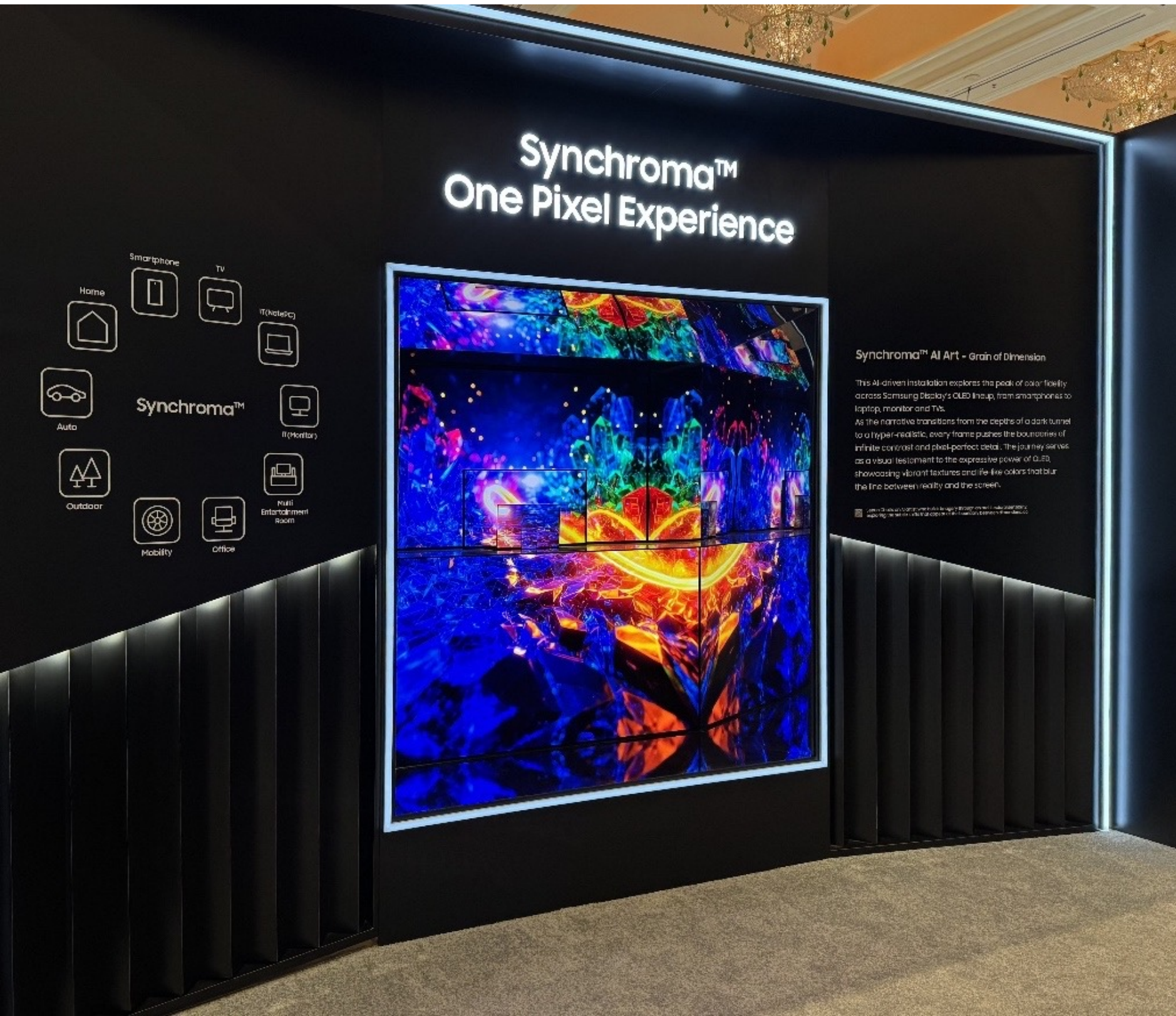

2025 EDEX HANWHA

CLIENT HANWHA | CHEIL WORLDWIDE
LOCATION EGYPT
COMPLETION NOV. 2025
WORKSCOPE PLANNING | SPACE DESIGN | CONSTRUCTION | OPERATION

이집트와 중동·북아프리카 시장을 대상으로 한 맞춤형 방산 솔루션을 소개하고
다양한 K-방산 기술과 장비를 선보이며, 현지 요구에 맞춘 협력과 파트너십 확대 의지를 강조할 수 있는 전시 공간구성 및 프로그램 기획 및 운영



2025 G-STAR SAMSUNG PAVILION (BTB)

CLIENT SAMSUNG | CHEIL WORLDWIDE
LOCATION KOREA
COMPLETION NOV. 2025
WORKSCOPE OPERATION | PLANNING | SPACE DESIGN | GRAPHIC DESIGN

2025 지스타 BTB관 삼성전자 부스 참여를 통해 갤럭시 게이밍 파트너십 기회 모색 및 국내외 게임사·퍼블리셔·개발사 등과 비즈니스 미팅 진행
#PlayGalaxy 브랜딩, Galaxy 제품 체험 및 비즈니스 미팅룸 공간 구성



2025 FINTECH WEEK SAMSUNG CARD MONIMO

CLIENT SAMSUNG CARD | CHEIL WORLDWIDE

LOCATION KOREA

COMPLETION NOV. 2025

WORKSCOPE PLANNING | GRAPHIC DESIGN | SPACE DESIGN | CONSTRUCTION | OPERATION | SOLUTION CONTENT CREATION

삼성금융네트워크의 원앱인 모니모 신버전 업데이트에 맞춰 참가한 2025 핀테크위크.

매시브한 볼륨감을 살린 전체 디자인과 제작, 모니모업의 시각적 특징점을 소비자에게 전달할 수 있는 콘텐츠 개발, VIP 및 방문객을 위한 행사 운영까지 모든 부분 기획 및 실행

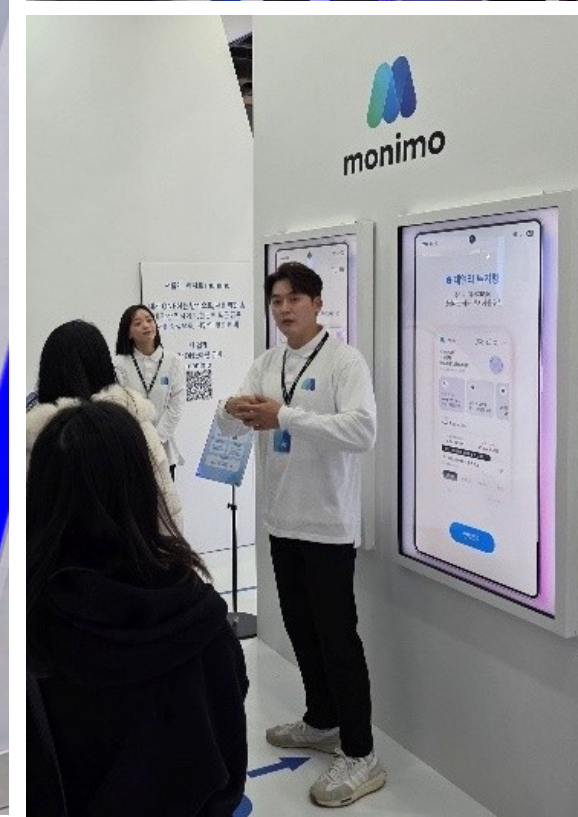

2025 APEC SAMSUNG 기술관

CLIENT SAMSUNG | CHEIL WORLDWIDE
LOCATION KOREA | GYEONGJU
COMPLETION OCT. 2025
WORKSCOPE OPERATION | PLANNING | PROJECT MANAGEMENT

경주에서 열린 APEC 2025 CEO Summit과 기술적 진보와 예술적 감성이 조화된 콘셉트의 K-TECH Showcase에서 삼성관을 기획·운영.
전시관 인프라 구축부터 방문객이 삼성의 최신 기술을 직접 관람할 수 있도록 현장 운영을 총괄.

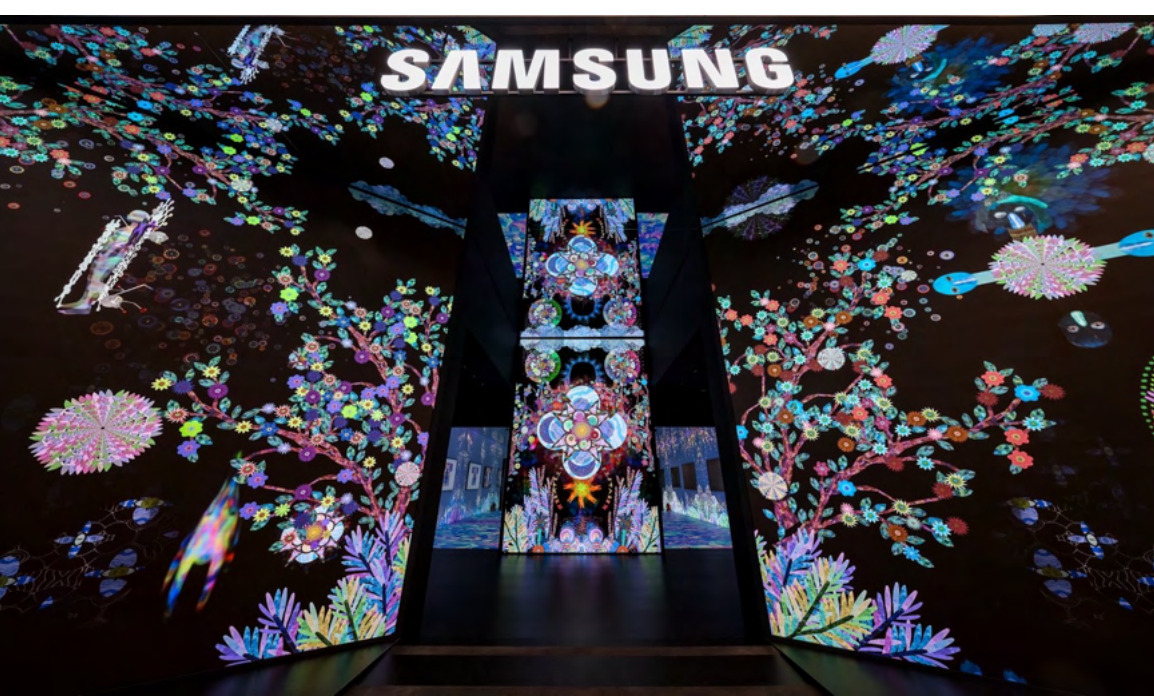
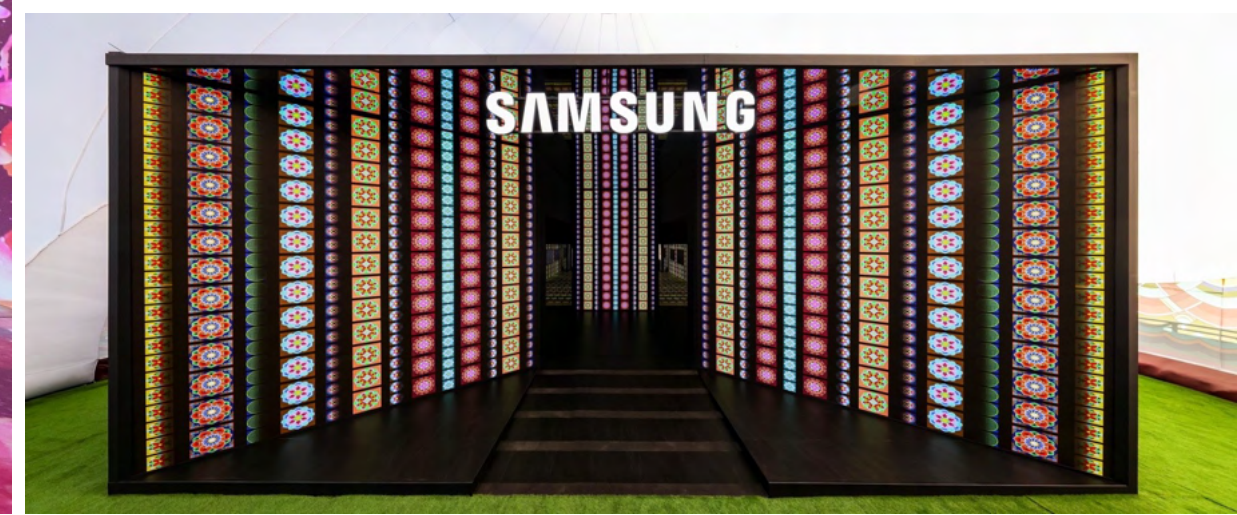

2025 ADEX HANWHA

CLIENT HANWHA | CHEIL WORLDWIDE
LOCATION KOREA
COMPLETION OCT. 2025
WORKSCOPE PLANNING | SPACE DESIGN | CONSTRUCTION | OPERATION

'초연결·초지능·초정밀 전장'을 콘셉트로, AI와 무인화 기술을 접목한 전시 공간을 통해 차세대 무기체계와 K-AI 방산의 현재와 미래 비전을 자연스럽게 체험할 수 있는 공간 구성과 프로그램 운영.

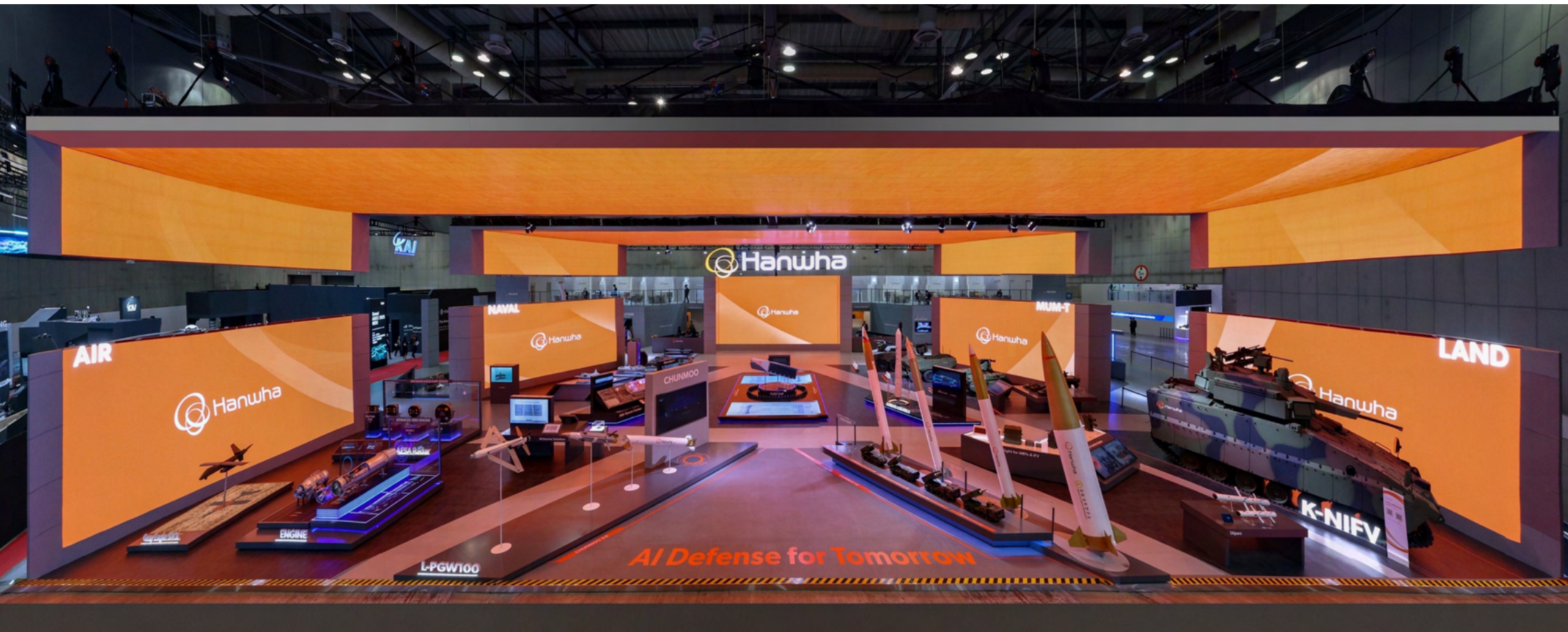

2025 KES SAMSUNG

CLIENT SAMSUNG | CHEIL WORLDWIDE
LOCATION SEOUL
COMPLETION OCT. 2025
WORKSCOPE OPERATION | PLANNING | PROJECT MANAGEMENT

2025 KES 삼성전자관에 실제 생활환경을 테마로 한 전시공간 조성.
AI 홈, AI 스쿨, AI 스토어 등 주거부터 교육, 비즈니스까지 다양한 환경 속에서 삼성전자의 최신 모바일·디스플레이·가전 등 AI 제품과 기술로 일상을 혁신하는 AI를 경험할 수 있는 프로그램 운영.

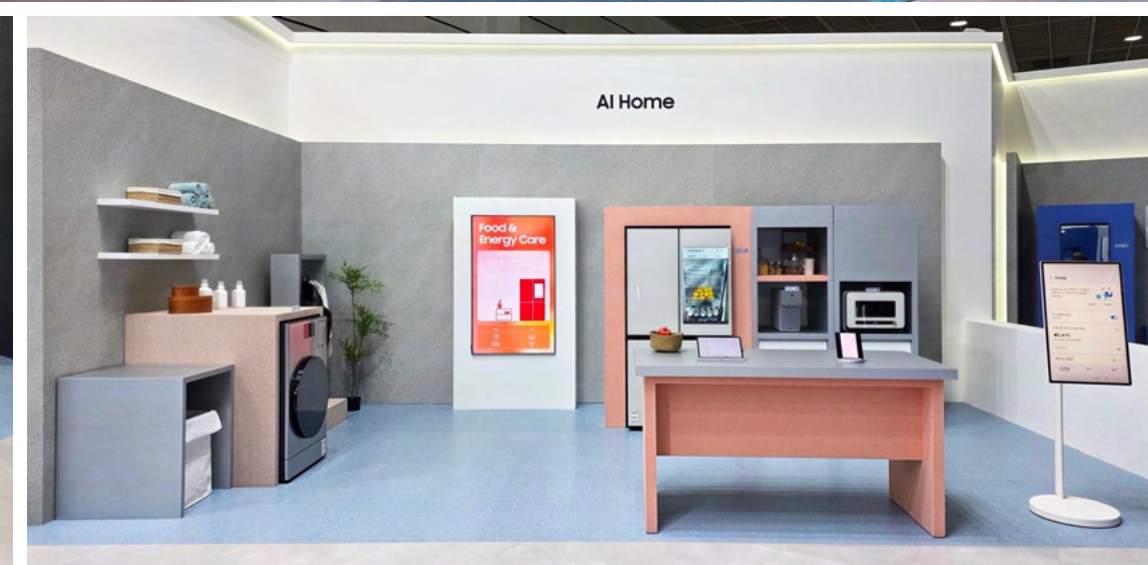

2025 AI FESTA KT

CLIENT KT | CHEIL WORLDWIDE
LOCATION SEOUL
COMPLETION SEP. 2025 | OCT. 2025
WORKSCOPE PLANNING | DESIGN | EXHIBITION CONSTRUCTION | OPERATION | PROJECT MANAGEMENT

2025년 코엑스에서 주최된 AI FESTA 전시회의 KT 전시관으로서 KT의 대표적인 AI 기술력을 선보이고 한국적인 AI 모델인 만:음 2.0과 SOTA 기술과 함께 인간의 삶의 질을 개선하는 AI Agent 등을 선보이는 자리로서 대규모 전시관을 구축하고 과학기술부장관님 외 여러 VIP들을 현장에서 의전하여 도슨트 투어 및 각 중 이벤트들을 통해 성공적인 모객과 현장을 운영 하였습니다.



2025 META FESTIVAL WITH SAMSUNG

CLIENT SAMSUNG | CHEIL WORLDWIDE
LOCATION SYDNEY | SEOUL | TOKYO | LONDON
COMPLETION APR. 2025 | MAY. 2025 | MAY. 2025 | OCT. 2025
WORKSCOPE OPERATION | PLANNING | PROJECT MANAGEMENT | DEVICE MANAGEMENT | INSTURCTION

메타가 주관하고 삼성과 콜라보레이션하는 글로벌 인플루언서 이벤트로 테크, 패션, 게임, 스포츠, 건강 등 다양한 분야의 선정된 글로벌 크리에이터들에게 삼성 갤럭시 S25 Ultra의 다양한 AI 기능 체험 기회와 세션을 통해 인사이트를 주고 크리에이터들이 보다 창의적이고 다양한 콘텐츠를 양산할 수 있도록 이벤트 운영과 함께 제공되는 디바이스를 관리



2025 IAA SAMSUNG DS, SDI, SDC

CLIENT SAMSUNG | CHEIL WORLDWIDE
LOCATION GERMANY
COMPLETION SEP. 2025
WORKSCOPE PLANNING | SPACE & GRAPHIC DESIGN | CONSTRUCTION

삼성 DS, SDI, SDC 3사가 함께한 유럽 자동차 전시로, 공간을 단순 병렬 배치가 아닌 통합된 아이덴티티를 개발하여 각 존의 고유 기능은 유지하면서도 전체적으로 하나의 브랜드 경험을 제공, 이를 통해 삼성의 통일된 이미지를 효과적으로 전달



2025 IFA SAMSUNG

CLIENT SAMSUNG | CHEIL WORLDWIDE
LOCATION GERMANY
COMPLETION SEP. 2025
WORKSCOPE OPERATION | PROJECT MANAGEMENT

유럽 최대 가전-테크 전시회인 IFA 2025 삼성관 부스 운영, VIP 및 참관객 등록, 현장 프로모터 교육, 미팅룸 관리 등 현장 운영 총괄.

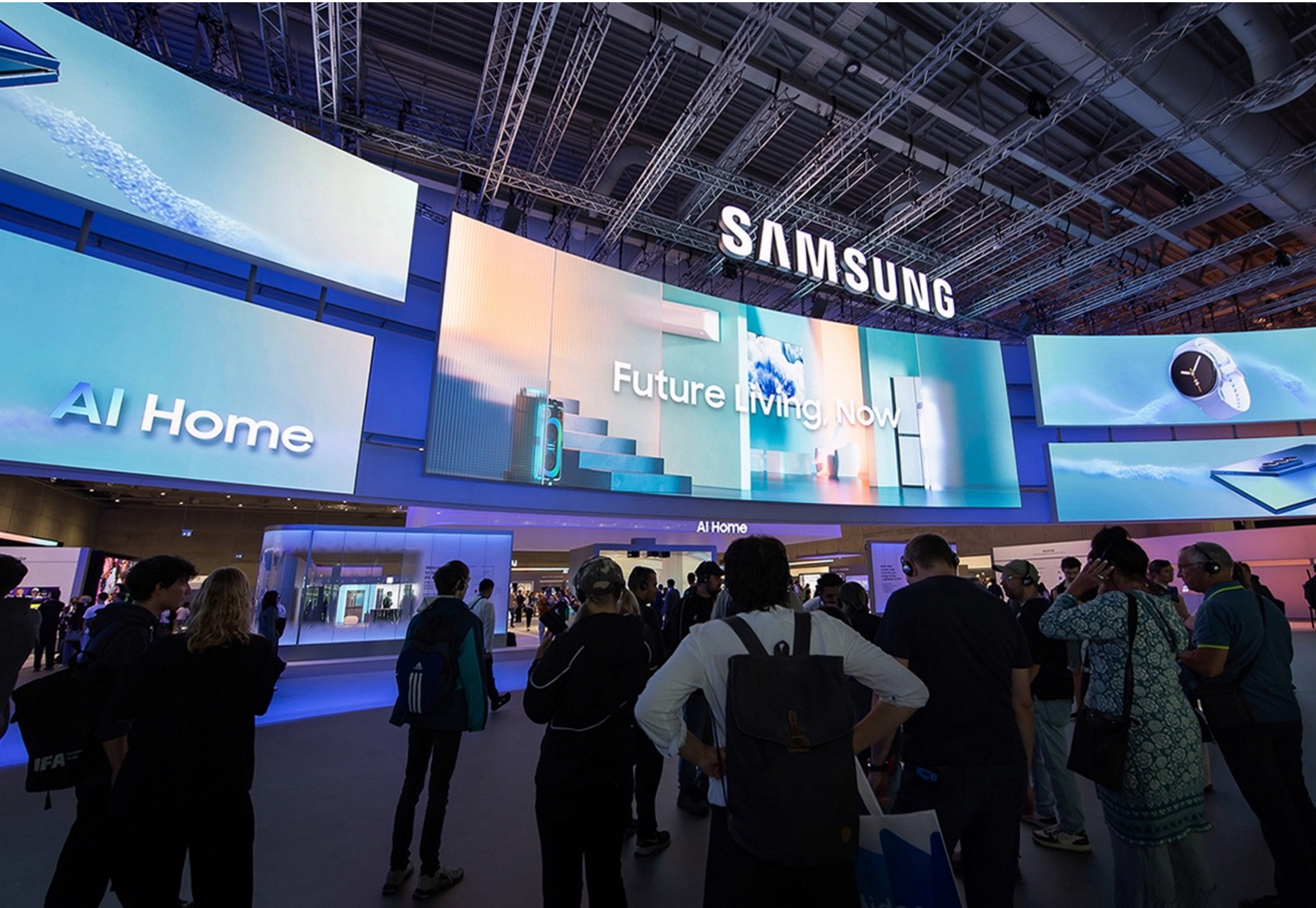

2025 WORLD CLIMATE INDUSTRY EXPO: WCE SAMSUNG

CLIENT SAMSUNG | CHEIL WORLDWIDE
LOCATION BUSAN
COMPLETION AUG. 2025
WORKSCOPE CONSTRUCTION | PROJECT MANAGEMENT

삼성전자는 기후산업국제박람회 2025에서 AI 기반 에너지 절감 기술과 빌딩 에너지 관리 솔루션을 중심으로 전시를 구성하고, 대형 LED 파사드 및 에너지 세이빙 존 구축을 통해 실시간 에너지 사용 데이터 시각화 등 체험형 전시 공간 조성

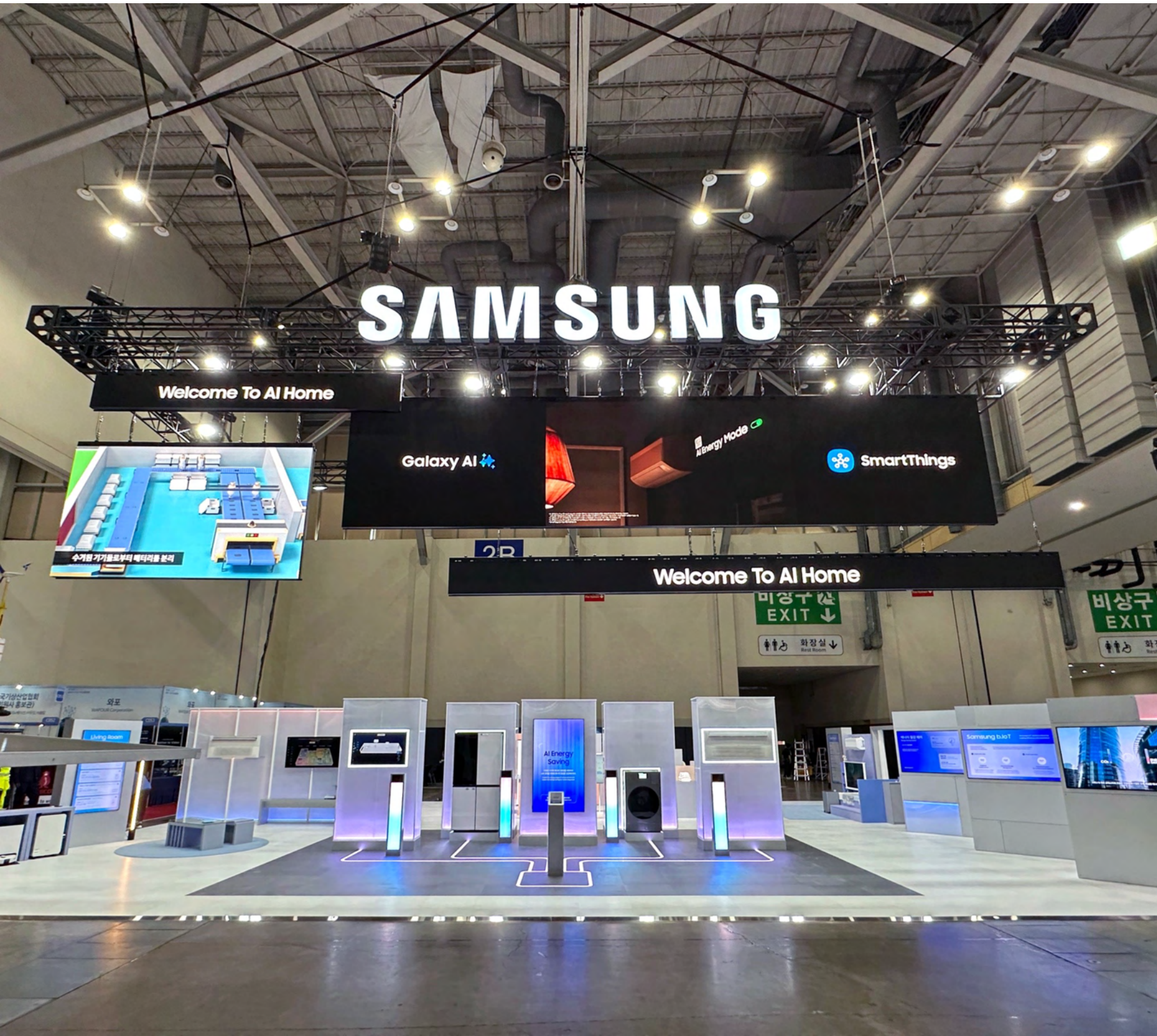

2025 2H GALAXY EXPERIENCE SPACE NEW YORK & PARIS

CLIENT SAMSUNG | CHEIL WORLDWIDE
LOCATION NEW YORK | PARIS
COMPLETION AUG. 2025
WORKSCOPE OPERATION | GUIDELINE DEVELOPMENT

Z Fold7와 Z Flip7의 언팩과 함께 오픈한 글로벌 갤럭시 체험존과 행사웃 메뉴에서 커뮤니티 클럽 컨셉을 바탕으로 AI, Fashion, Skateboard, Health 등 다양한 분야로 구성된 공간에서 신제품 체험을 넘어 Galaxy AI가 선사하는 새로운 삶의 방향을 체험할 있는 공간 구성



2025 SAMSUNG CARD 'iD SPLASH'

CLIENT SAMSUNG CARD | CHEIL WORLDWIDE
LOCATION KOREA | YOUNG IN
COMPLETION AUG. 2025
WORKSCOPE PLANNING | OPERATION | SPACE DESIGN | CONSTRUCTION

삼성카드 브랜드 이미지 제고를 위한 여름 휴가철 오프라인 프로모션 기획 휴가철 많은 인파가 보이는 캐리비안 베이 내 카리브 스테이지 및 파도 풀 주변에 '빈티지 아이스크림 샵' 컨셉으로 한 'iD SPLASH' 컨셉의 체험 이벤트 진행
iD 카드 전시존 · Scoop Lucky Event · SPLASH 거울 셀피존 등 체험형 프로그램 기획 및 운영



2025 GALAXY STUDIO (Z FOLD7 | Z FLIP7)

CLIENT SAMSUNG | CHEIL WORLDWIDE
LOCATION SEOUL
COMPLETION JUL. 2025
WORKSCOPE OPERATION | PLANNING | PROJECT MANAGEMENT | CONTENTS DESIGN

갤럭시 Z Fold7, Z Flip7의 언팩과 동시에 오픈한 갤럭시 스튜디오에 '젊은 세대를 위한 다양한 문화 공간들을 모티브로 공간을 구성하여 Z Fold7, Z Flip7의 얇고 가벼운 디자인과 특화된 AI 기능, 고도화된 카메라 성능 등 새로운 차원으로 진화한 폴더블 스마트폰을 통합적으로 체험할 수 있는 프로그램 운영

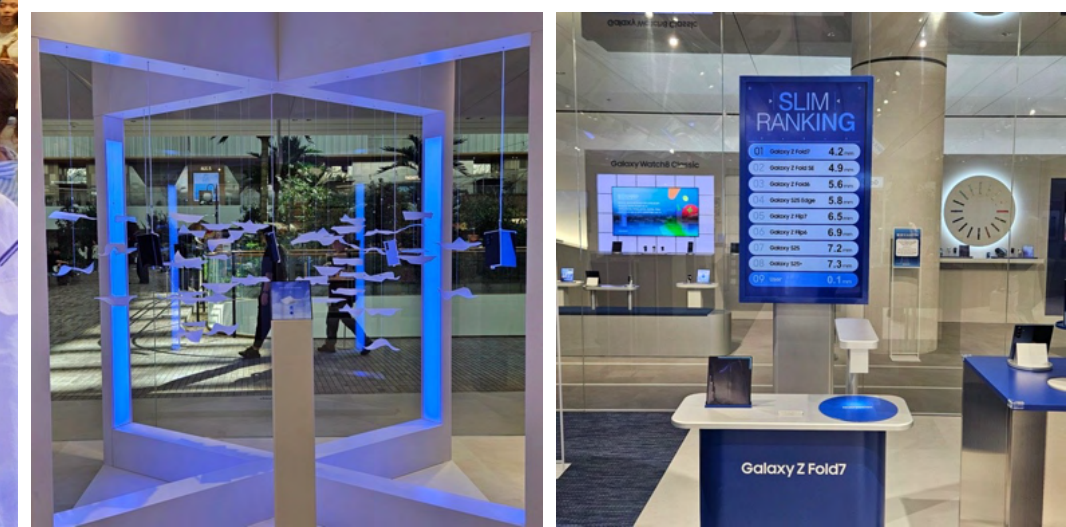

2025 NEXON THE FIRST DESCENDANT 1st ANNIVERSARY ONLINE EVENT

CLIENT NEXON | CHEIL WORLDWIDE
LOCATION KOREA
COMPLETION JUL. 2025
WORKSCOPE OPERATION | PROJECT MANAGEMENT

단순한 1주년 기념을 넘어 장기적인 서비스 방향성과 커뮤니티 확장을 위한 온라인 행사를 개최했으며, 전 세계 유저와의 공유와 함께 대형 업데이트 '돌파(Breakthrough)' 및 향후 로드맵을 공개하고 참여형 이벤트와 굿즈 제공을 통해 유저와의 소통을 강화

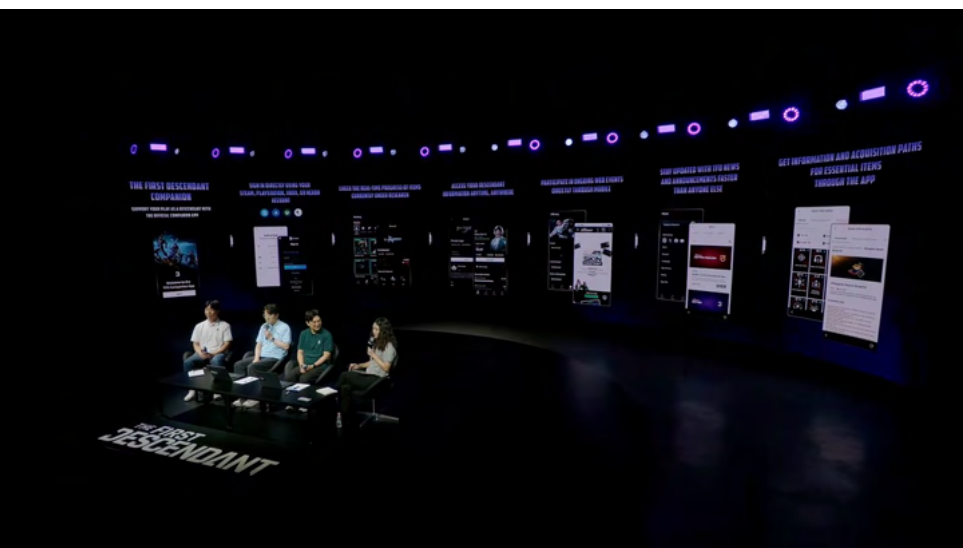
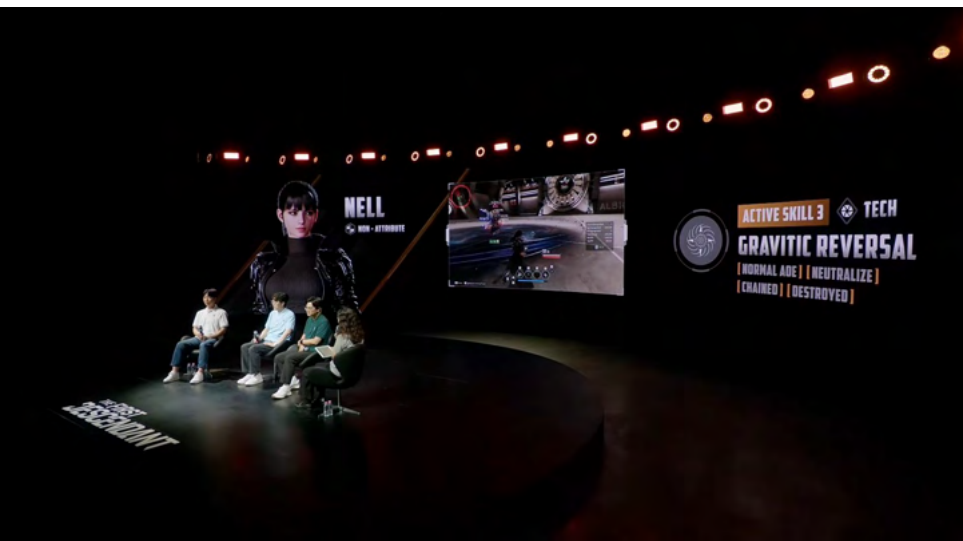

2025 SAMSUNG GALAXY UNPACKED

CLIENT SAMSUNG | CHEIL WORLDWIDE
LOCATION NEW YORK
COMPLETION JUL. 2025
WORKSCOPE OPERATION

전 세계 소비자, 미디어, 파트너들이 한자리에 모여 "Unfold Ultra"를 테마로 갤럭시 폴더블 신제품을 최초 공개하고
갤럭시의 첨단 기술 비전을 확인하는 글로벌 런칭 이벤트에서 BOH 공간 구성, 보안, 프로모터 관리 등 전반적인 현장 운영 진행

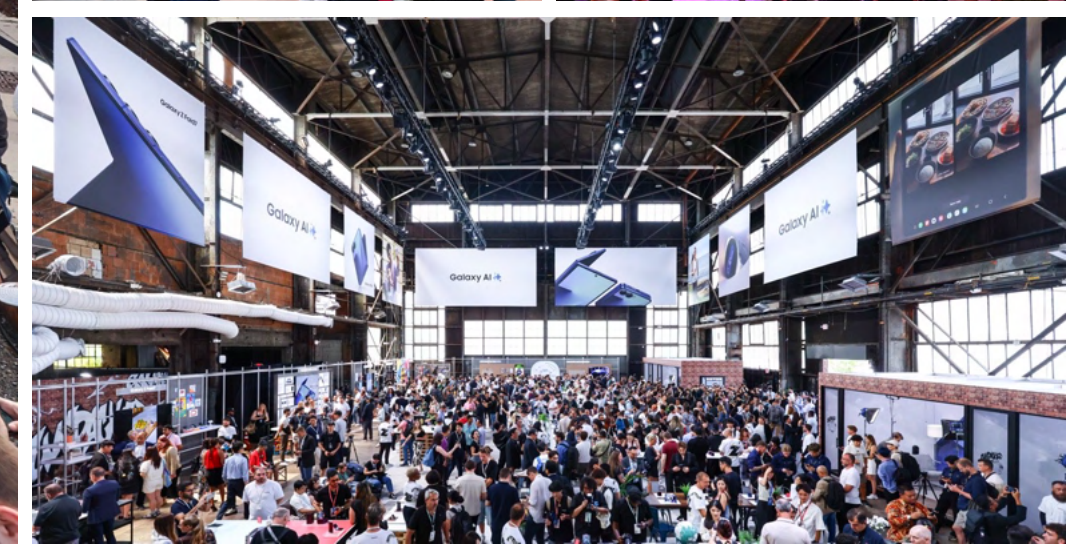
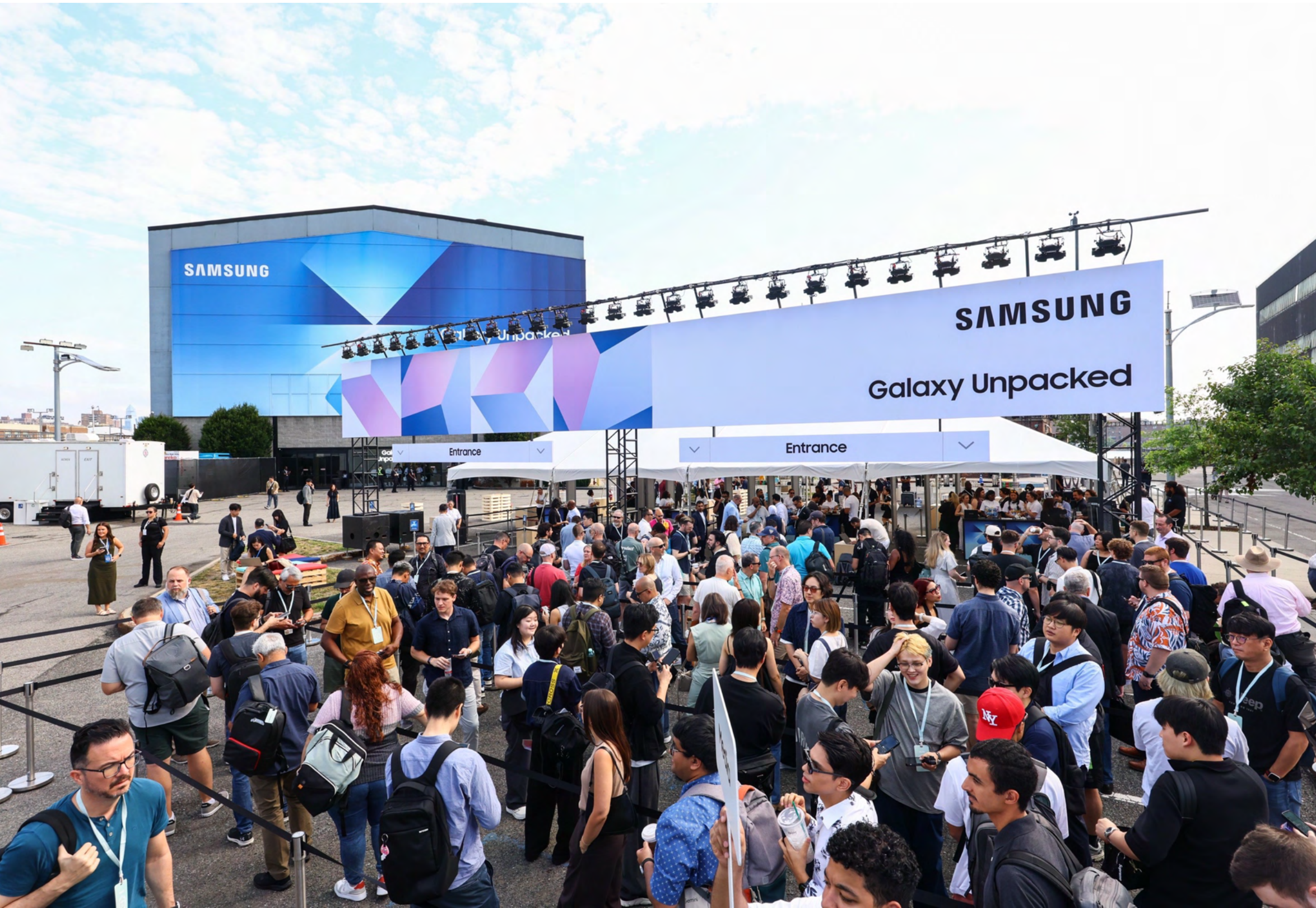

2025 TEAM GALAXY CONNECT

CLIENT SAMSUNG | CHEIL WORLDWIDE
LOCATION NEW YORK
COMPLETION APR. 2025
WORKSCOPE OPERATION | PLANNING | PROJECT MANAGEMENT | DEVICE MANAGEMENT | INSTURCTION

삼성 언팩 이벤트가 진행되는 동시에 글로벌 인플루언서 언팩 이벤트로 카메라, 건강, 게임 등 다양한 분야에서 선정된 삼성 팀갤럭시 인플루언서들에게 삼성의 갤럭시 언팩의 신규 시리즈의 다양한 기능 체험 기회와 세션을 통해 인사이트를 주고, 팀갤럭시 인플루언서들이 보다 창의적이고 다양한 콘텐츠를 양산할 수 있도록 이벤트 운영과 함께 제공되는 디바이스를 관리



2025 YOUTUBE FESTIVAL

CLIENT GOOGLE | WORMHOLE STUDIO
LOCATION KOREA | SEOUL
COMPLETION MAY. 2025
WORKSCOPE SPACE DESIGN | CONSTRUCTION

유튜브 크리에이터와 다양한 브랜드 광고주가 함께 유튜브 생태계의 현재를 확인하는 이벤트. 다양한 외부 체험존과 최신 미디어 트렌드에 대한 세미나 진행.

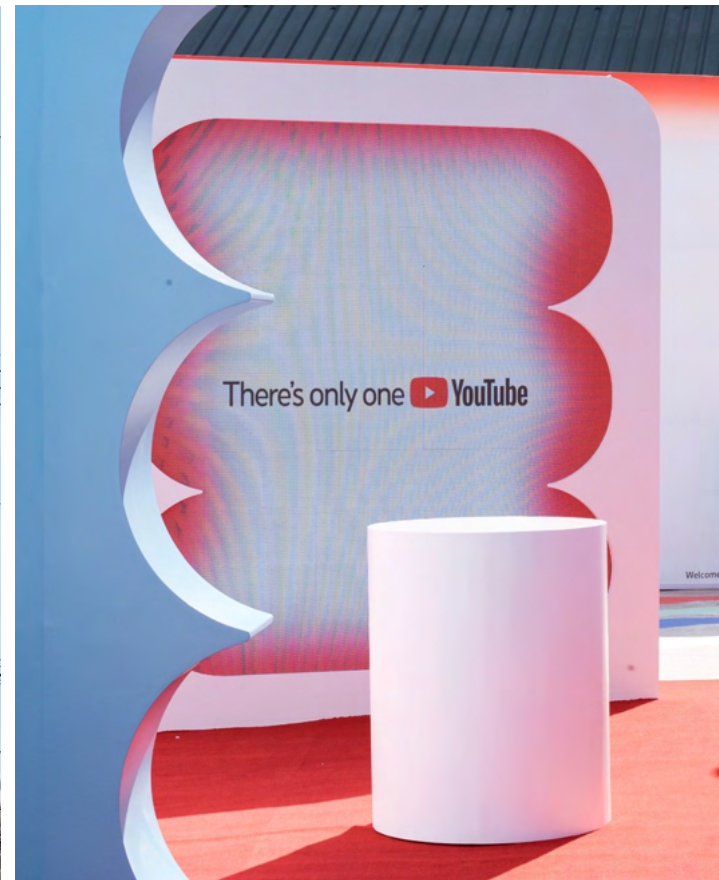

2025 OSAKA EXPO KOREA WEEK: SAMSUNG

CLIENT SAMSUNG | CHEIL WORLDWIDE
LOCATION OSAKA | JAPAN
COMPLETION MAY. 2025
WORKSCOPE OPERATION | PRODUCTION | PLANNING

2025 오사카 엑스포 한국주간 한국우수상품전 삼성부스 운영. VIP투어, 인력 운영, 제작물&POP 등 전반적인 운영 진행



2025 OLIVE YOUNG FESTA

CLIENT OLIVE YOUNG | CHEIL WORLDWIDE

LOCATION KOREA | SEOUL

COMPLETION MAY. 2025

WORKSCOPE OPERATION | PLANNING | CONSTRUCTION | PROJECT MANAGEMENT | GRAPHIC DESIGN | KEY VISUAL | SPACE DESIGN

3,500평 규모 야외 공간에서 역대 최대 108개 뷰티&헬스 브랜드가 참여한 체험형 페스타. '보물섬'을 컨셉으로 키비주얼과 공간을 디자인 했으며, 체계적인 운영플랜으로 효율적인 행사를 진행.



2025 WORLD IT SHOW SAMSUNG

CLIENT SAMSUNG | CHEIL WORLDWIDE

LOCATION SEOUL

COMPLETION APR. 2025

WORKSCOPE OPERATION | PLANNING | PROJECT MANAGEMENT | CONTENTS DESIGN | SPACE DESIGN

2025 WIS 삼성전자관에 갤럭시 S25 시리즈를 중심으로 다양한 갤럭시 AI 기능을 실생활 공간에 적용한 체험형 전시 진행. 갤럭시S 시리즈 디자인의 곡선을 반영한 라운드 형태의 전시공간을 조성. AI 쇼룸, 스쿨, 메트로 등 익숙한 일상 속에서 갤럭시 AI를 체험할 수 있는 프로그램과 갤럭시 AI 기능을 심층적으로 이해할 수 있는 AI 클래스, AI 카메라 클래스 운영

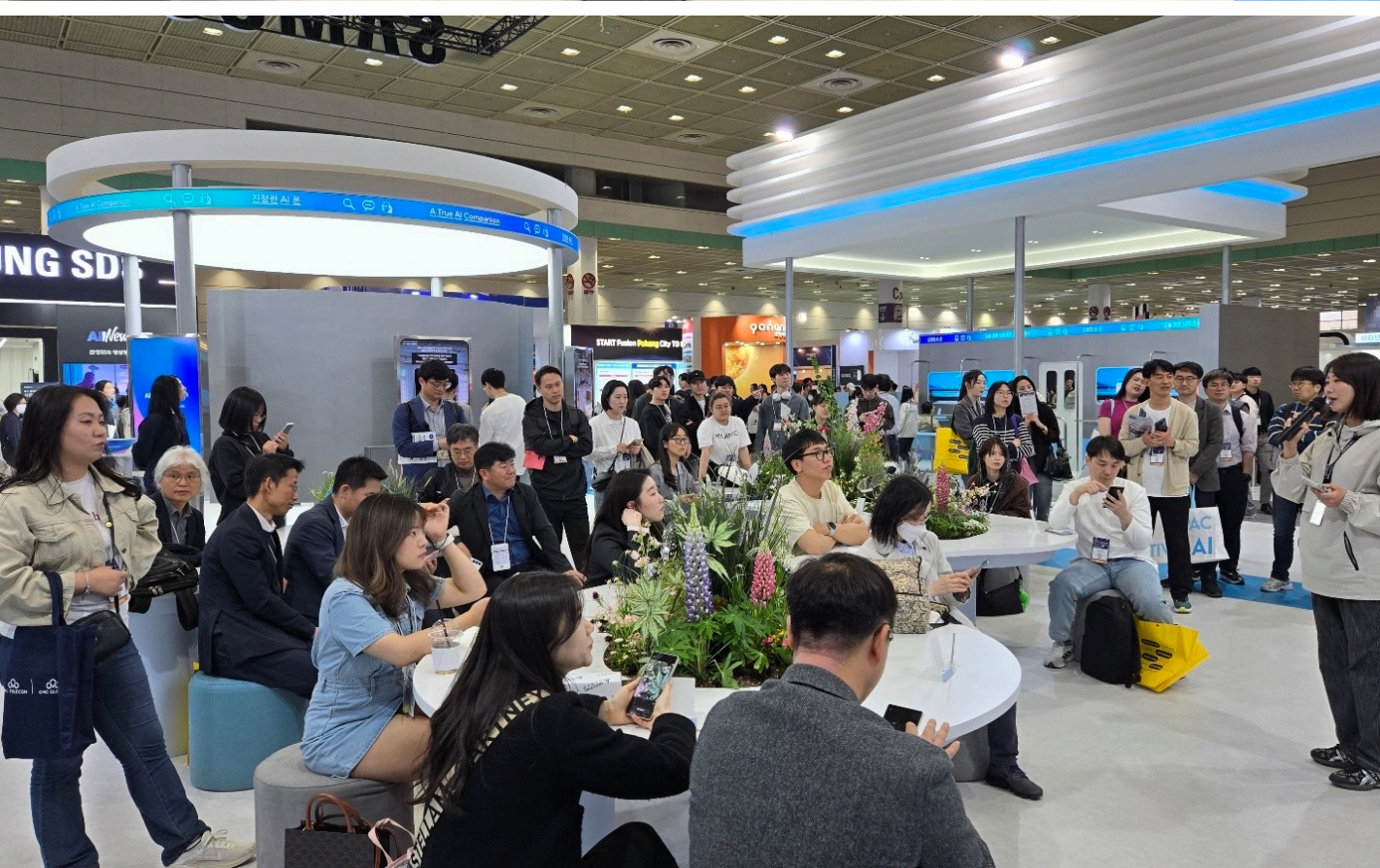

KIDZANIA BUSAN HD HYUNDAI SMART MARINE CENTER

CLIENT KIDZANIA | HD HYUNDAI

LOCATION KOREA | BUSAN

COMPLETION APR. 2025

WORKSCOPE OPERATION | PLANNING | CONSTRUCTION | PROJECT MANAGEMENT | SPACE DESIGN

현대중공업의 첨단 조선 기술과 지속 가능성을 체험할 수 있는 브랜드 전시관. 파도의 형상을 모티브로 한 파사드와 AR, 인터랙티브 콘텐츠를 통해 기술을 직관적으로 전달. 공간 동선과 콘텐츠는 방문객 몰입을 고려해 설계되었으며, 브랜드의 스마트하고 친환경적인 이미지 강조.



2025 AUTO SHANGHAI SAMSUNG

CLIENT SAMSUNG DS | SAMSUNG DISPLAY | CHEIL WORLDWIDE

LOCATION CHINA | SHANGHAI

COMPLETION APR. 2025

WORKSCOPE OPERATION | PLANNING | CONSTRUCTION | PROJECT MANAGEMENT | GRAPHIC DESIGN | KEY VISUAL | SPACE DESIGN

2025 오토 상하이에서 삼성전자 DS부문과 SDC의 통합 전시관을 기획 및 운영. DS는 퍼블릭 전시관으로, SDC는 초청 기반의 프라이빗 전시관으로 구성해 운영. 부스 디자인, 제작, 설치부터 현장 운영까지 전 과정을 총괄.

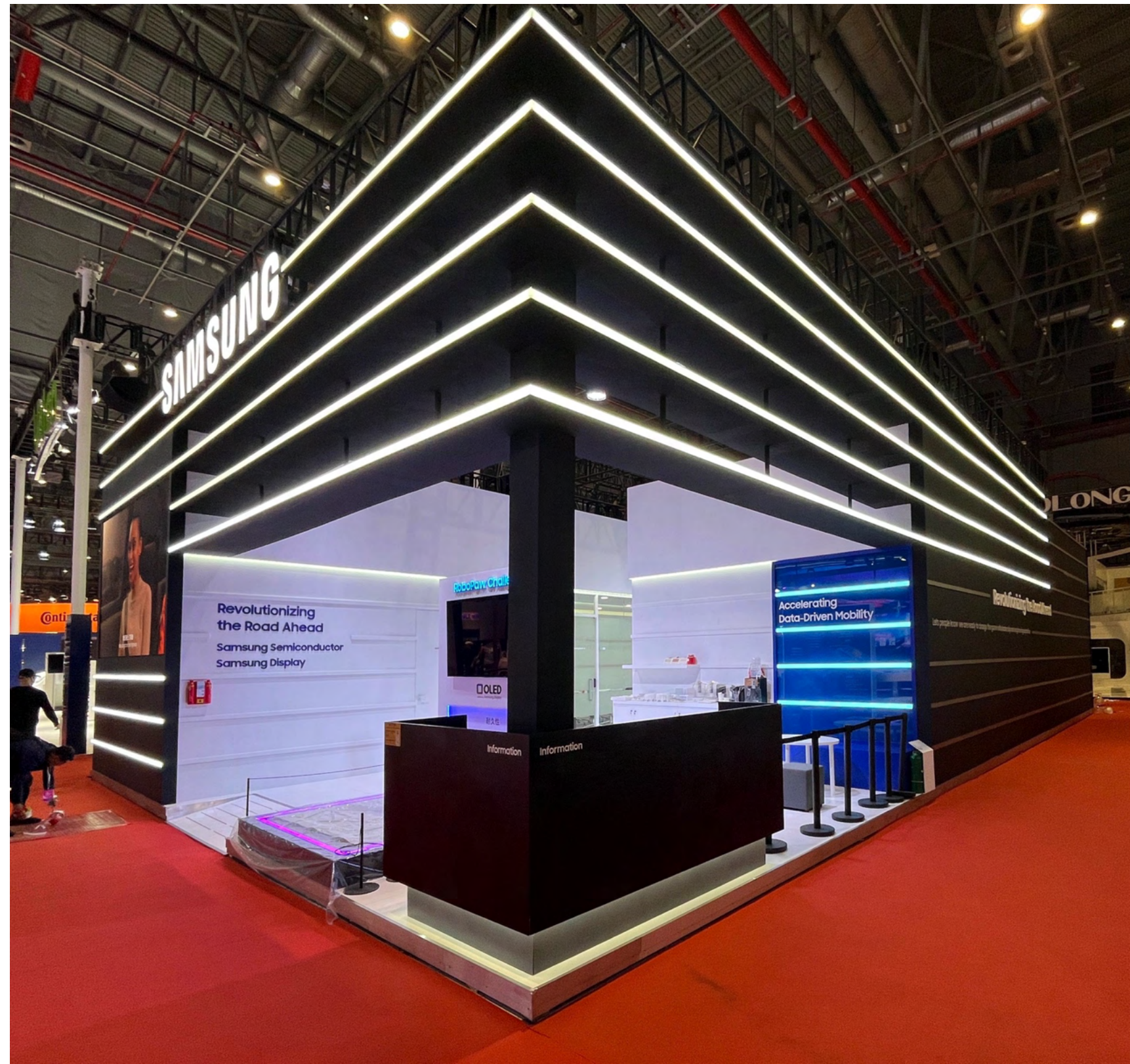

KIDZANIA SAMSUNG GALAXY 체험관

CLIENT SAMSUNG | CHEIL WORLDWIDE
LOCATION KOREA | SEOUL | BUSAN
COMPLETION APR. 2025 | NOV. 2024
WORKSCOPE OPERATION | PLANNING | CONSTRUCTION | PROJECT MANAGEMENT | SPACE DESIGN

10대 타겟의 갤럭시 브랜드 선망성 제고를 위한 공간 기획, 설계 디자인, 체험 콘텐츠 기획 등 완결형 CXP 제안으로 키자니아에 '갤럭시 AI 비밀 본부 체험관'을 조성해 어린이들이 갤럭시 S25의 주요 AI 기능을 직접 체험할 수 있도록 기획. AI 에이전트, 오디오 지우개, 킥슈어 등 실제 기능 기반의 콘텐츠로 브랜드 기술력을 자연스럽게 전달. 키자니아 잠실 성공을 기반으로 키자니아 부산점 오픈. 에버랜드 등 비즈니스 확장 전망



2025 SEC DA ONE LAUNCHING

CLIENT SAMSUNG | CHEIL WORLDWIDE
LOCATION KOREA | SEOUL
COMPLETION MAR. 2025
WORKSCOPE OPERATION | PLANNING

2025 미래비전, 혁신 기술과 핵심 제품을 소개하고 글로벌 확산을 위한 스탠다드를 제시하는
DA 사업부의 통합 런칭 플랫폼으로 런칭쇼의 전체 운영을 기획하고 실행

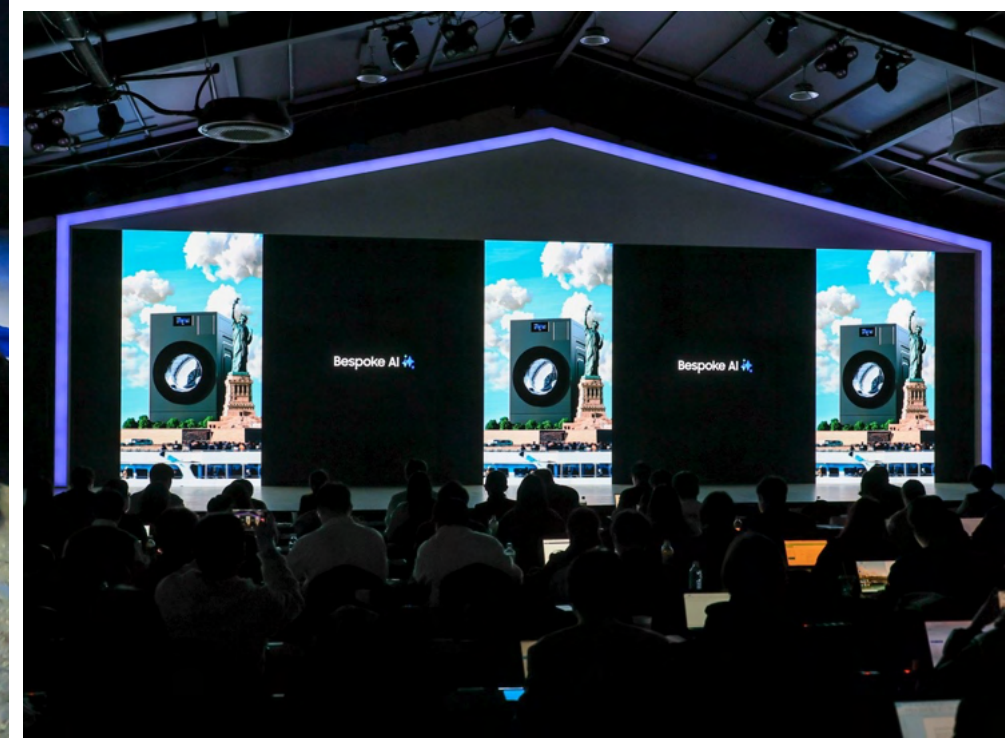

2025 IDEX HANWHA

CLIENT HANWHA | CHEIL WORLDWIDE
LOCATION ABU DHABI
COMPLETION FEB. 2025
WORKSCOPE PLANNING | SPACE DESIGN | CONSTRUCTION | OPERATION

중동 시장에서 시장을 대상으로 한 맞춤형 방산 솔루션을 소개,
K-방산의 경쟁력을 선보이고 한화가 그 선두에 있음을 강렬한 전시부스 연출의 전시부스 구성 기획 디자인 및 운영



2025 GALAXY STUDIO (S25 SERIES)

CLIENT SAMSUNG | CHEIL WORLDWIDE
LOCATION SEOUL
COMPLETION FEB. 2025
WORKSCOPE OPERATION | PLANNING | PROJECT MANAGEMENT | CONTENTS DESIGN

갤럭시 S25 시리즈의 언팩과 동시에 열린 갤럭시 스튜디오에 '학교, 지하철 등 익숙한 장소들을 모티브로 공간을 구성하여 일상 속에서 '갤럭시 S25 시리즈'의 진화한 갤럭시 AI를 체험할 수 있는 프로그램 운영

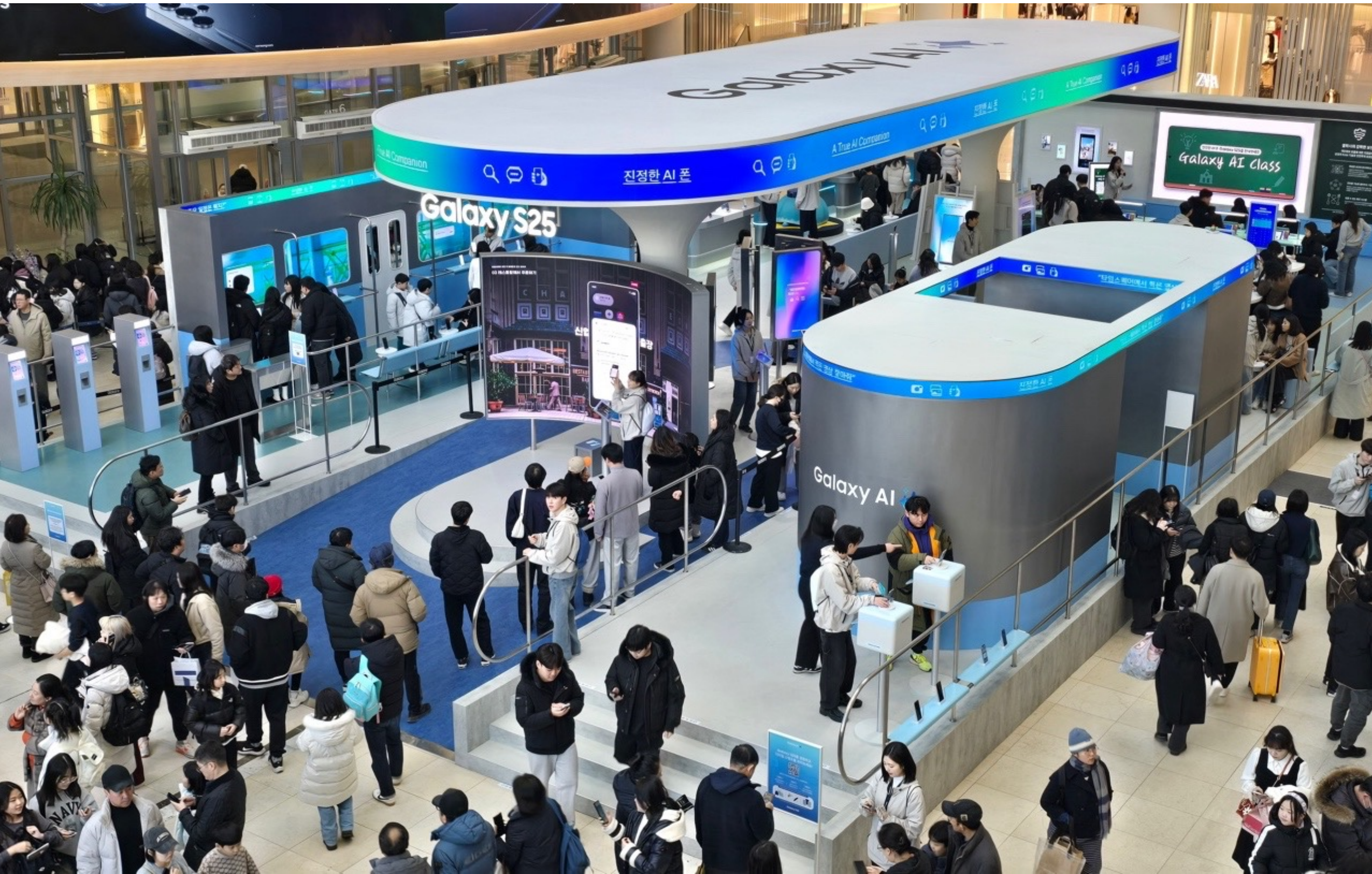

2025 GALAXY STUDIO (S25 SERIES)

CLIENT SAMSUNG | CHEIL WORLDWIDE
LOCATION SEOUL
COMPLETION JAN. 2025
WORKSCOPE OPERATION | PLANNING | PROJECT MANAGEMENT | CONTENTS DESIGN | SPACE DESIGN

갤럭시 S25 시리즈의 AI 기능을 체험할 수 있는 공간인 '갤럭시 스튜디오' 지하철, 강의실 등 일상 공간을 모티브로 구성하여 방문객의 몰입도를 높이고, 각 공간에 맞는 체험 시나리오 설계.
AI 쇼룸, 스킨존, 영상 편집존 등 다양한 컨셉 공간을 통해 실생활 기반의 AI 활용 경험을 제공



GALAXY BOOK5 SERIES POP-UP

CLIENT SAMSUNG | CHEIL WORLDWIDE
LOCATION KOREA
COMPLETION JAN. 2025
WORKSCOPE PLANNING | SPACE DESIGN | CONSTRUCTION | GRAPHIC DESIGN

Galaxy Book5 Series를 직접 경험하는 'AI BOOK ACADEMY' 컨셉의 체험형 팝업스토어.
주요 타겟 고객인 대학생들을 위한 1교시와 사회초년생을 위한 2교시로 구성되어, AI 노트북의 기준이 되는 갤럭시5만의 차별화된 기능 체험.



2024 LOTTE CHRISTMAS MARKET

CLIENT CHEIL WORLDWIDE
LOCATION KOREA
COMPLETION JAN. 2025
WORKSCOPE OPERATION | SPACE DESIGN | CONSTRUCTION | BRANDING DESIGN

유럽의 전통 크리스마스 마켓을 모티브로 한 국내 최대 규모의 크리스마스 마켓으로, 11월 20일부터 2025년 1월 5일까지 총 47일간 약 38만명 방문.
22m 높이의 대형 트리, 회전목마, 다양한 크리스마스 장식과 먹거리, 선물 콘텐츠를 즐길 수 있으며, 많은 방문객의 원활한 입장을 위해 일반 입장과 패스트패스로 분리 운영.



HIKR GROUND HiKR Street

CLIENT KOREA TOURISM ORGANIZATION | PEOPULLEY
LOCATION KOREA
COMPLETION DEC. 2024
WORKSCOPE PLANNING | PROJECT MANAGEMENT | SPACE DESIGN | GRAPHIC DESIGN | CONSTRUCTION

한국관광공사 홍보관 하이커 그라운드 상설 전시로, 한국 문화를 골목의 공간으로 재현
다양한 한국의 일상을 실감 나게 경험하며 능동적으로 참여할 수 있는 감각적인 공간으로 구성



아시아나항공 KFA 요르단 원정대 프로모션

CLIENT CHEIL WORLDWIDE
 LOCATION KOREA
 COMPLETION OCT. 2024
 WORKSCOPE BRANDING DESIGN | OPERATION

2024 아시아나 항공 축구마케팅 요르단원정대 프로모션 진행
 공항 브랜딩 및 기념품 증정, 전세기 내부 브랜딩 업무



SAMSUNG SDS EXECUTIVE BRIEFING CENTER RENEWAL

CLIENT CHEIL WORLDWIDE
LOCATION KOREA
COMPLETION OCT. 2024
WORKSCOPE PLANNING | SPACE DESIGN | CONSTRUCTION | GRAPHIC DESIGN

삼성 SDS 본사 홍보관 EBC Renewal 프로젝트 진행
삼성 SDS의 최신 기술의 Generative AI와 Cloud 기술 등을 체험 할 수 있는 고객 맞춤형 투어기획 및 시나리오에 맞는 공간 기획, 디자인, 콘텐츠 제작, 시공, 설치 진행



2024 OFFSHORE KOREA SAMSUNG

CLIENT SAMSUNG HEAVY INDUSTRIES
LOCATION KOREA
COMPLETION OCT. 2024
WORKSCOPE SPACE DESIGN | GRAPHIC DESIGN | PRODUCTION

백스코에서 진행 된 Offshore Korea 2024 박람회의 삼성중공업 전시 독립 부스 전시 프로젝트 진행
프로젝트 기획, 디자인, 그래픽 디자인, 영상 제작, HW 및 SW 솔루션 제공

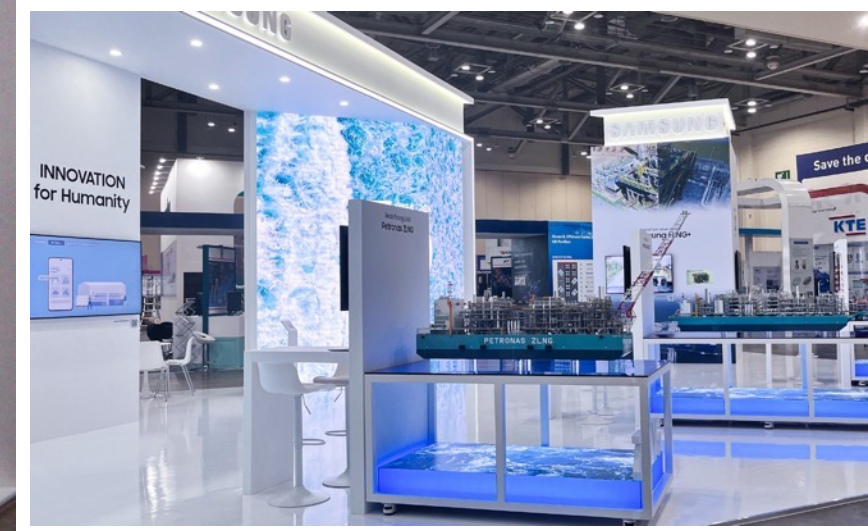

2024 SAMSUNG DEVELOPER CONFERENCE

CLIENT SAMSUNG
LOCATION USA
COMPLETION OCT. 2024
WORKSCOPE PLANNING | OPERATION

삼성 디벨로퍼 컨퍼런스 제작 및 현장 운영, 라이브 스트리밍 등 실무 Giveaway 제작 및 업무 진행



2024 IFA SAMSUNG

CLIENT SAMSUNG
LOCATION GERMANY
COMPLETION SEP. 2024
WORKSCOPE OPERATION

구주 최대 가전 전시회 IFA의 삼성전자 부스 현장 이벤트 운영



2024 2H #PLAYGALAXY CUP

CLIENT CHEIL WORLDWIDE
LOCATION SAN DIEGO
COMPLETION SEP. 2024
WORKSCOPE PLANNING | OPERATION

TwitchCon 2024와 연계하여 미국 샌디에이고에서 개최한 모바일 게임 토너먼트
#PlayGalaxy Cup 참여 인플루언서 및 콘텐츠 관리, 현장 운영 등 진행



2024 FINTECH WEEK SAMSUNG CARD MONIMO

CLIENT CHEIL WORLDWIDE
LOCATION KOREA
COMPLETION AUG. 2024
WORKSCOPE SPACE DESIGN | GRAPHIC DESIGN | VIDEO CONTENTS | CONSTRUCTION | OPERATION | GIVEAWAY

코리아 핀테크위크 내 삼성 금융 네트워크 통합 플랫폼 모니모(monimo) 앱을 경험할 수 있는 공간 구성과 앱 키오스크, 비전 영상, 챌린지 게임, 굿즈 등 방문객에게 모니모의 차별화된 브랜드 경험 선사



2024 GALAXY STUDIO (Z FOLD6 | Z FLIP6)

CLIENT CHEIL WORLDWIDE
LOCATION KOREA
COMPLETION AUG. 2024
WORKSCOPE SPACE DESIGN | CONSTRUCTION | GRAPHIC DESIGN

삼성전자 한국총괄 갤럭시 스튜디오 디자인 · 전시 제작 및 키트 제작
2024 상반기 런칭 제품 (Z Flip6 / Z Fold6) 연계. 시즌별 배뉴인 양양 서퍼비치에 팝업존 디자인 및 제작, 시공, 설치 진행



2024 GALAXY STUDIO (Z FOLD6 | Z FLIP6)

CLIENT CHEIL WORLDWIDE
LOCATION KOREA
COMPLETION JUL. 2024
WORKSCOPE SPACE DESIGN | CONSTRUCTION | GRAPHIC DESIGN

삼성전자 한국총괄 갤럭시 스튜디오 디자인 · 전시 제작 및 키트 제작
2024 상반기 런칭 제품 (Z Flip6 / Z Fold6) 연계. 주요 디자인 및 제작, 시공, 설치 진행



2024 ASIANA AIRLINES A MATCH PLAYGROUND

CLIENT CHEIL WORLDWIDE
LOCATION KOREA
COMPLETION JUN. 2024
WORKSCOPE PLANNING | SPACE DESIGN | CONSTRUCTION | GRAPHIC DESIGN

아시아나항공 격납고 X 스트리트 풋볼 컨셉을 활용하여 MZ 축구 팬덤의 유니크한 놀이공간 구성
아시아나항공 헤리티지타워, 풋볼 게임존, 인플루언서 홍보, 굿즈 등 축구를 즐기는 유니크한 프로그램 구성



2024 WORLD IT SHOW SAMSUNG

CLIENT CHEIL WORLDWIDE
LOCATION KOREA
COMPLETION APR. 2024
WORKSCOPE SPACE DESIGN | CONSTRUCTION | GRAPHIC DESIGN

세계 최고의 IT기술들을 한 눈에 볼 수 있는 전시로 '갤럭시AI' 기능과 AI 적용 가전 제품을 전시하며, 10-20세대 소비자 맞춤형 체험 프로그램을 운영
실시간 통역, 생성형 편집,서클 투 서치 등 갤럭시 S24 시리즈의 주요 기능을 강조. 새로워진 삼성윌렛, AI 기술이 적용된 TV와 비스포크 가전을 체험할 수 있는 공간 구성

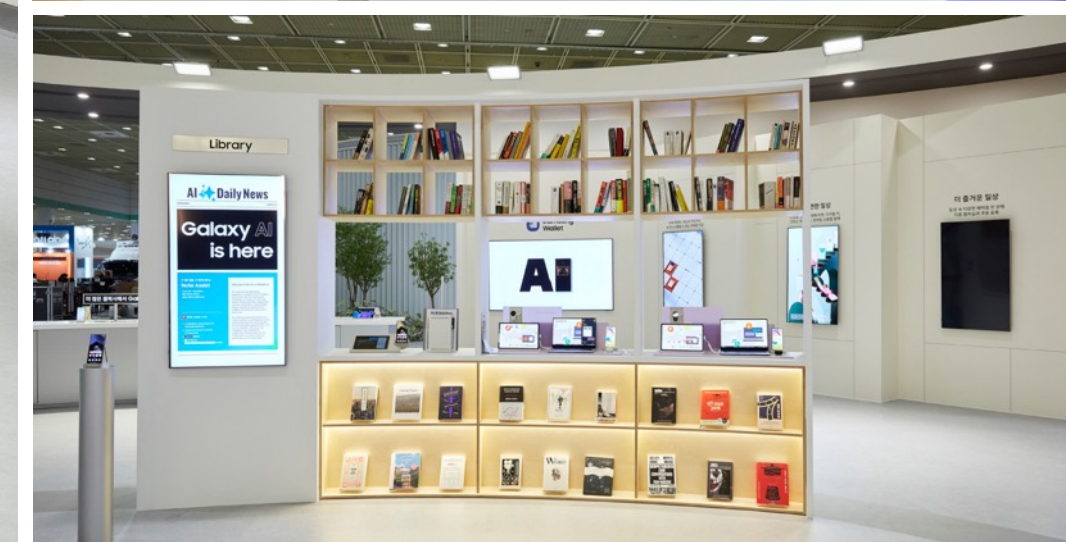
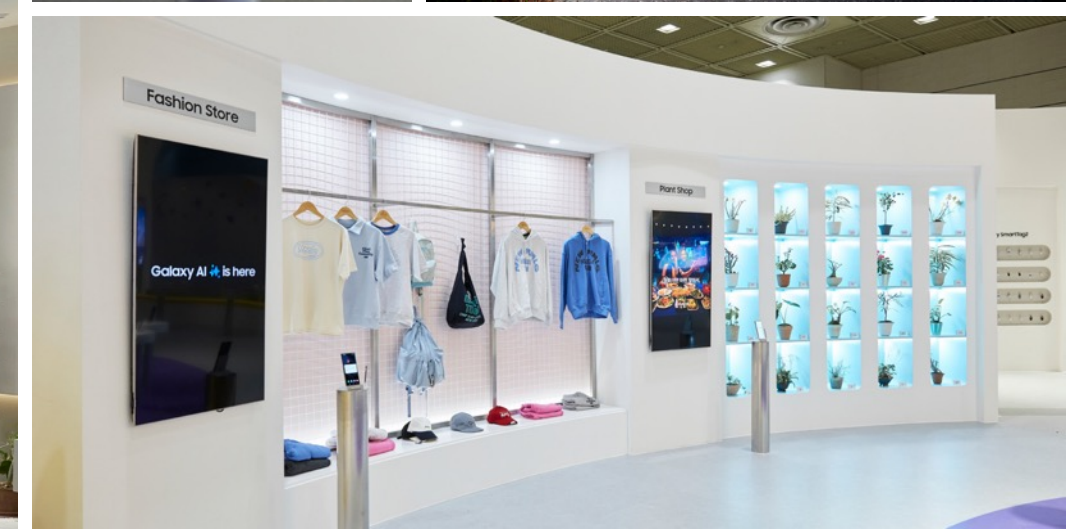

2024 SAMSUNG ILP-S

CLIENT SAMSUNG
LOCATION FRANCE | GERMANY | DUBAI | THAILAND | UK | SPAIN | USA | INDONESIA | JAPAN
COMPLETION FEB. 2024 | JUL. 2024
WORKSCOPE PLANNING | PROJECT MANAGEMENT | OPERATION | SPACE DESIGN

전체 6개의 도시에서 2024 삼성 갤럭시 글로벌 팝업스토어 ILP-S 런칭쇼
체험 프로그램 기획 및 현장 운영 진행

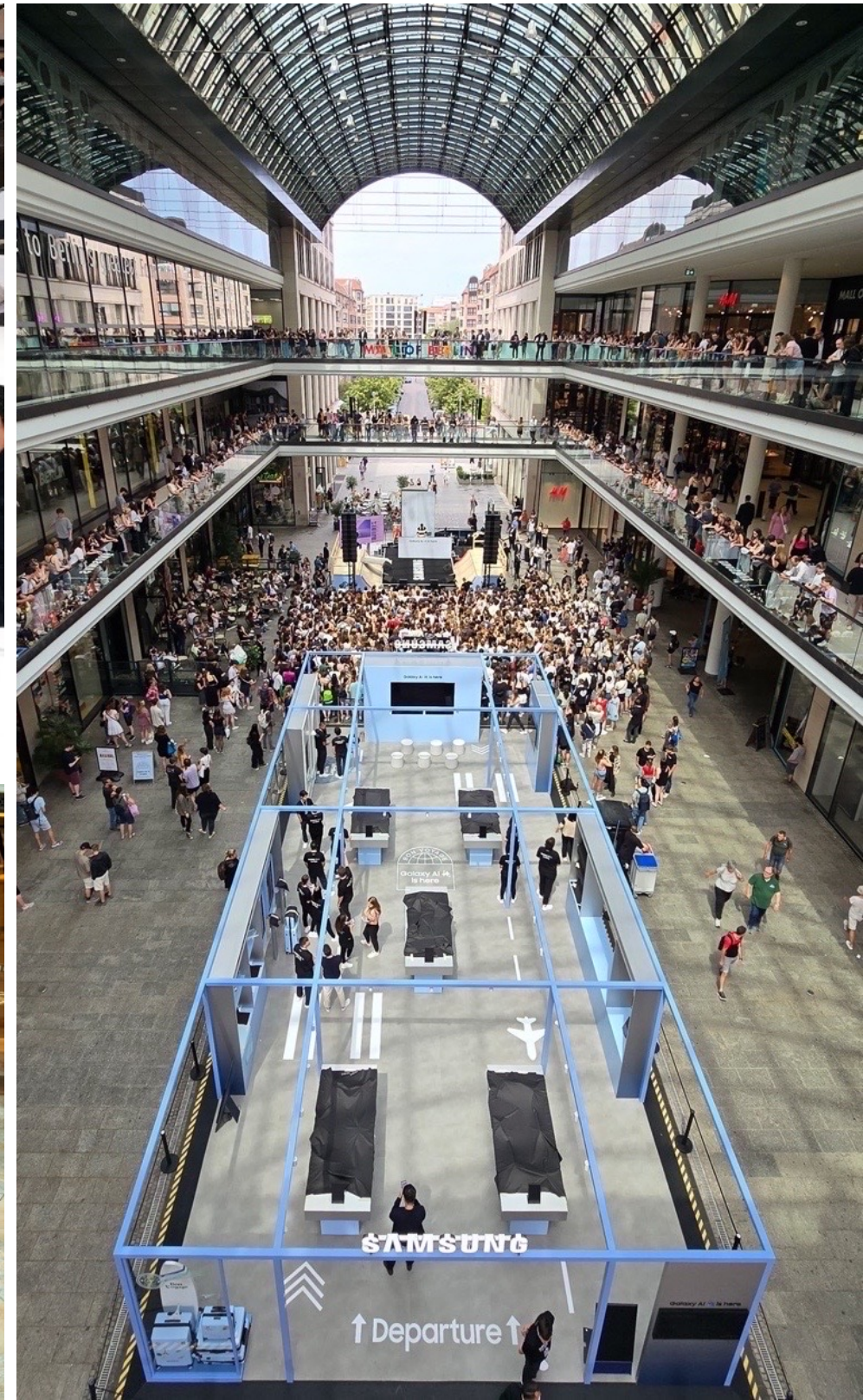

SEOUL MY SOUL POP-UP

CLIENT SEOUL METROPOLITAN GOVERNMENT
LOCATION KOREA
COMPLETION FEB. 2024
WORKSCOPE PLANNING | PROJECT MANAGEMENT | CONSTRUCTION | SPACE DESIGN | GRAPHIC DESIGN

서울시의 새 슬로건으로 채택된 'Seoul, my soul'(서울, 마이 소울) 브랜드의 글로벌 인지도를 제고하기 위한 팝업스토어로
패션, 문구, 생활용품 등 굿즈와 서울라이프 카드 꾸미기, 서울 퀴즈 키오스크, 포토존 등 서울사람들이 놀고, 먹는 모든 것을 담아낸 다양한 체험 프로그램 구성

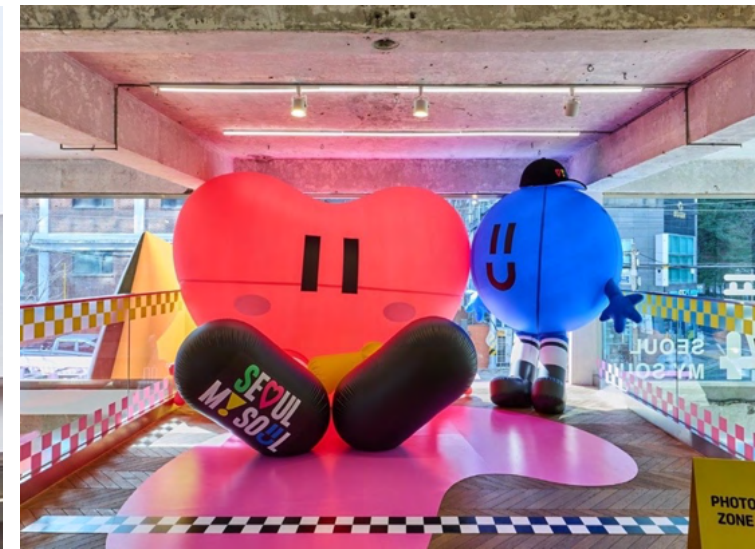

2024 GALAXY STUDIO (S24 SERIES)

CLIENT CHEIL WORLDWIDE
LOCATION KOREA
COMPLETION FEB. 2024
WORKSCOPE PLANNING | SPACE DESIGN | CONSTRUCTION | GRAPHIC DESIGN

최초로 개발된 Galaxy S24의 대표적인 기능인 AI 기능을 중심으로 하여
실시간 통역, 웹서핑, 유튜브 사용 중 정보 확인, 나이트그래피, 생성형 편집기능 등을 확인할 수 있는 공간 구성



2024 1H SAMSUNG GALAXY UNPACKED

CLIENT SAMSUNG
LOCATION USA
COMPLETION JAN. 2024
WORKSCOPE PLANNING | PROJECT MANAGEMENT | OPERATION

산호세에서 진행된 2024 갤럭시 언팩 현장 운영, 스태프 및 게스트 입장 등록 관리
행사 전반 제작물 및 운영물 관리 업무 진행

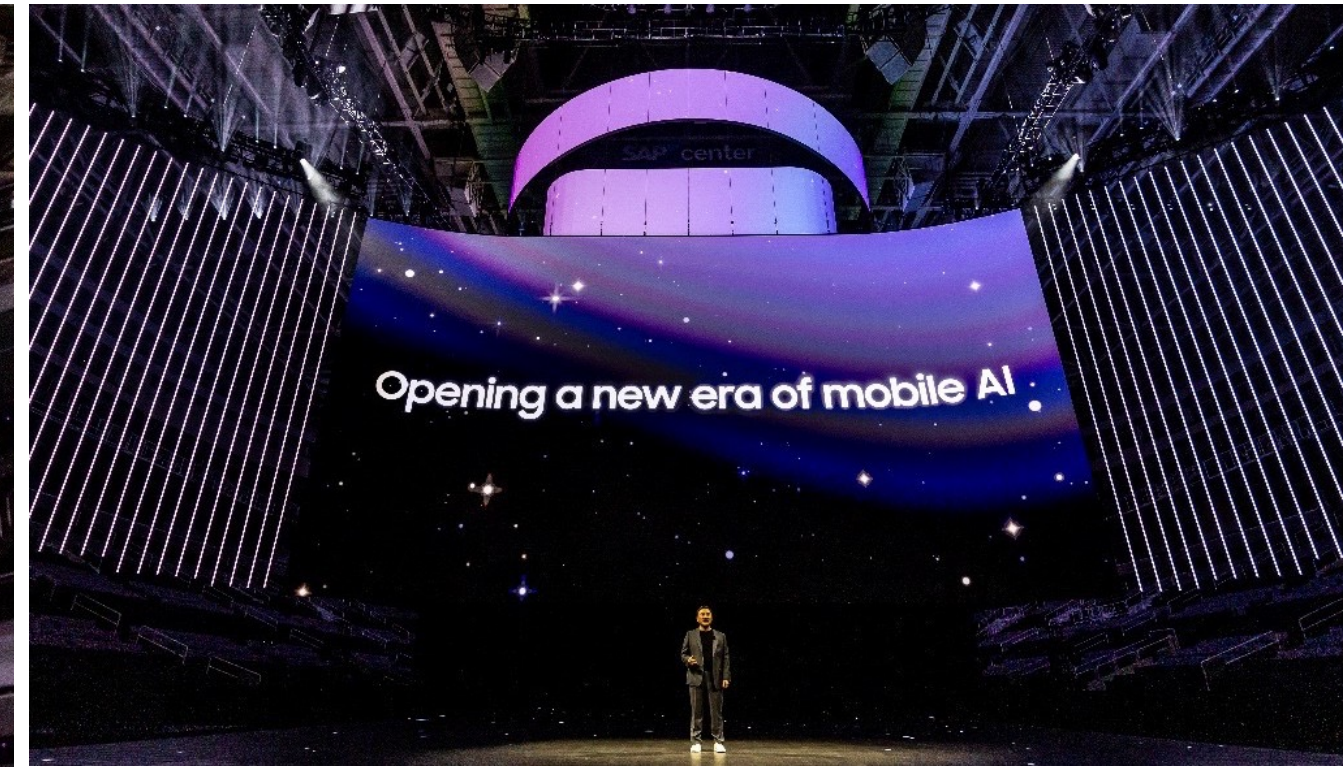

2024 CES SAMSUNG

CLIENT SAMSUNG
LOCATION USA
COMPLETION JAN. 2024
WORKSCOPE OPERATION | GIVEAWAY

GMO 주관의 CES 삼성관 운영 진행
게임존, 헬스존의 프로그램 기획 및 운영, VIP 투어, 인력 운영, 제작물 & POP 등 전반적인 운영 진행



2023 TWITCHCON PARIS SAMSUNG

CLIENT CHEIL WORLDWIDE
LOCATION FRANCE
COMPLETION JUL. 2023
WORKSCOPE PLANNING | SPACE DESIGN | CONSTRUCTION | GRAPHIC DESIGN

삼성전자 MX 사업부 트위치콘 갤럭시 스튜디오 전시 제작



2023 GALAXY STUDIO (Z FOLD5 | Z FLIP5)

CLIENT CHEIL WORLDWIDE
LOCATION KOREA
COMPLETION JUL. 2023 | OCT. 2023
WORKSCOPE PLANNING | SPACE DESIGN | CONSTRUCTION | GRAPHIC DESIGN

Z Fold5와 Z Flip5의 언팩과 동시에 새롭게 오픈한 갤럭시 스튜디오에 '마켓' 테마를 컨셉으로 한 '플립 사이드 마켓'을 선보이며 패션, 게임, 북스토어, 스포츠, 건강 등 다양한 분야로 구성된 공간에서 신제품과 새로운 라이프 스타일 가치를 체험할 수 있는 공간 구성



2023 SAMSUNG GANGNAM

CLIENT CHEIL WORLDWIDE
LOCATION KOREA
COMPLETION JUN. 2023
WORKSCOPE PLANNING | VMD | MASS PRODUCTION | GRAPHIC DESIGN

삼성전자 한국총괄 강남본점 전시 · 디자인 · 키트 제작
2023 삼성전자 삼성강남점을 리뉴얼하여, 종합적인 삼성의 제품을 경험할 수 있는 체험 공간 제작

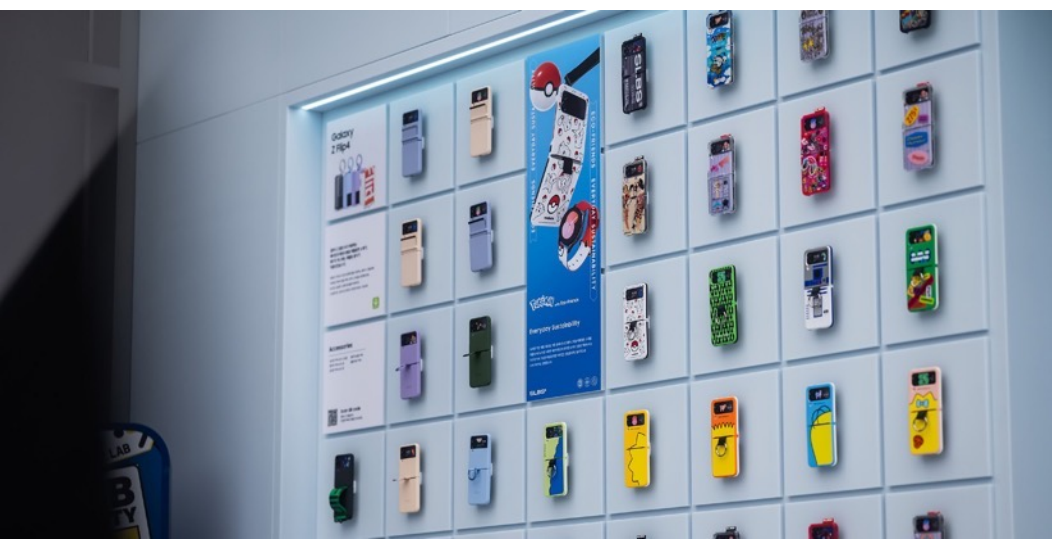

JOHNNIE WALKER STORE RENEWAL (INCHEON AIRPORT T2)

CLIENT DIAGEO
LOCATION KOREA
COMPLETION JUN. 2024
WORKSCOPE PRODUCTION | CONSTRUCTION

한국법인 창설 이래 첫 번째 상설 매장.
인천공항 면세점에 위치한 디자이오 브랜드의 프리미엄 전용관으로, 유니크한 디자인을 주요 마감재인 대리석과 금속이 어우러지도록 설계 시공한 프로젝트



2023 WORLD CLIMATE INDUSTRY EXPO: WCE SAMSUNG

CLIENT CHEIL WORLDWIDE
LOCATION KOREA
COMPLETION MAY. 2023
WORKSCOPE PLANNING | SPACE DESIGN | CONSTRUCTION | GRAPHIC DESIGN

기후위기 대응을 위한 세계 기후산업 분야의 최신 기술과 정책을 선보이는 자리로 삼성은 미래 기후와 환경을 위한 지속 가능한 일상을 제 지속가능한 비전 실천을 위해 홍보관 부스 제작에 지난달 '2023 월드IT쇼' 부스에서 사용했던 재활용 나무 합판 등의 구조물을 재사용

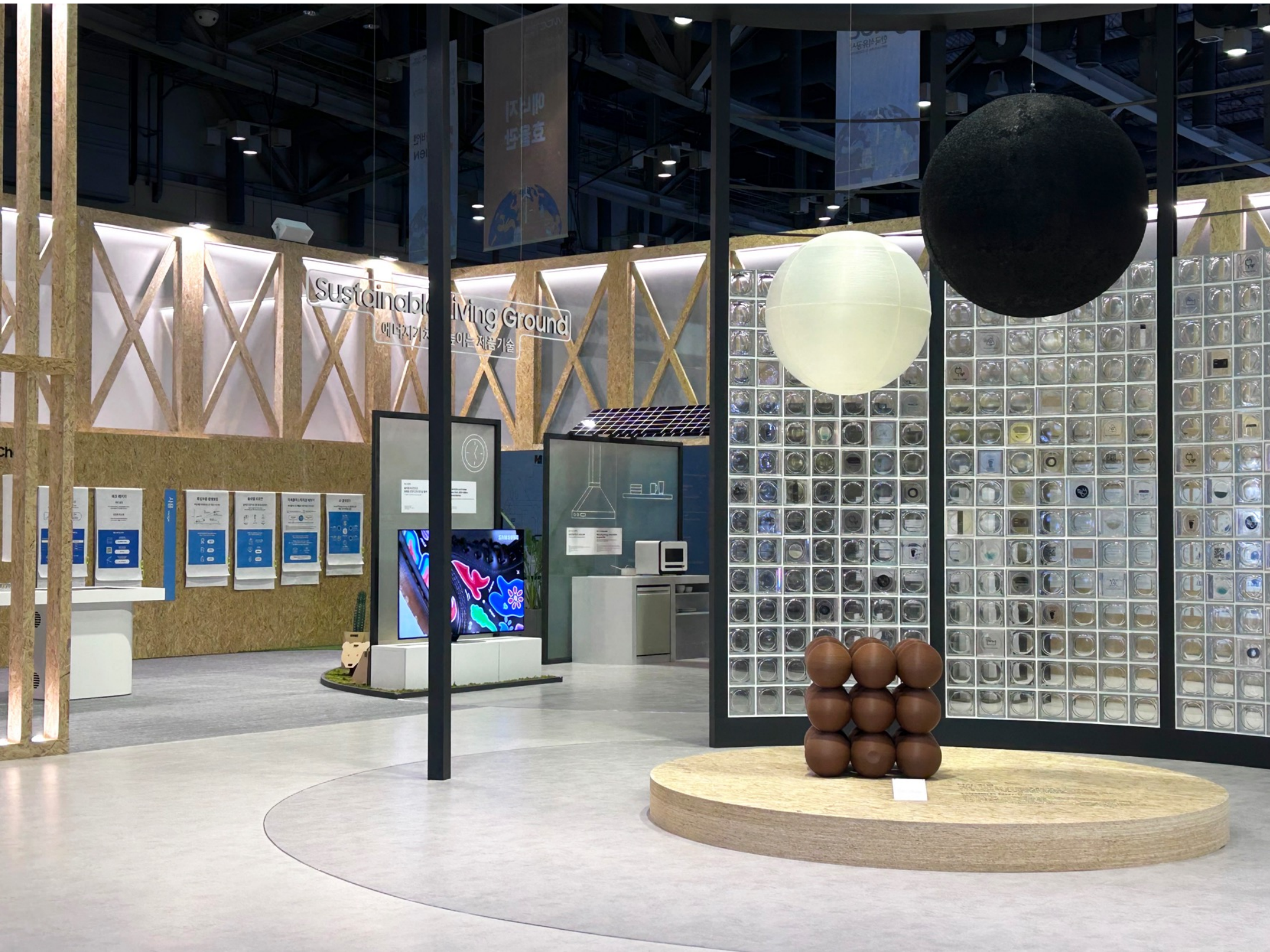

2023 TAYLORMADE

테일러메이드의 스텔스2 런칭을 기념하기 위한 행사로 브랜드의 헤리티지를 강조할 수 있는 구조 디자인과 실제 제품라인업을 체험해 볼 수 있는 효율적인 공간을 구성



CLIENT TAYLORMADE
LOCATION KOREA
COMPLETION JAN. 2023
WORKSCOPE PLANNING | SPACE DESIGN | CONSTRUCTION | GRAPHIC DESIGN



2023 CES SK

'탄소 감축' 메시지를 하나의 스토리텔링으로 Immersive한 경험을 극대화시키기 위한 디자인과 다양한 사업부 콘텐츠와 제품을 고려한 공간을 구성하여 관람객에게 SK가 탄소 감축 선도 기업이라는 이미지 각인



CLIENT CHEIL WORLDWIDE
LOCATION USA
COMPLETION JAN. 2023
WORKSCOPE PLANNING | PROJECT MANAGEMENT

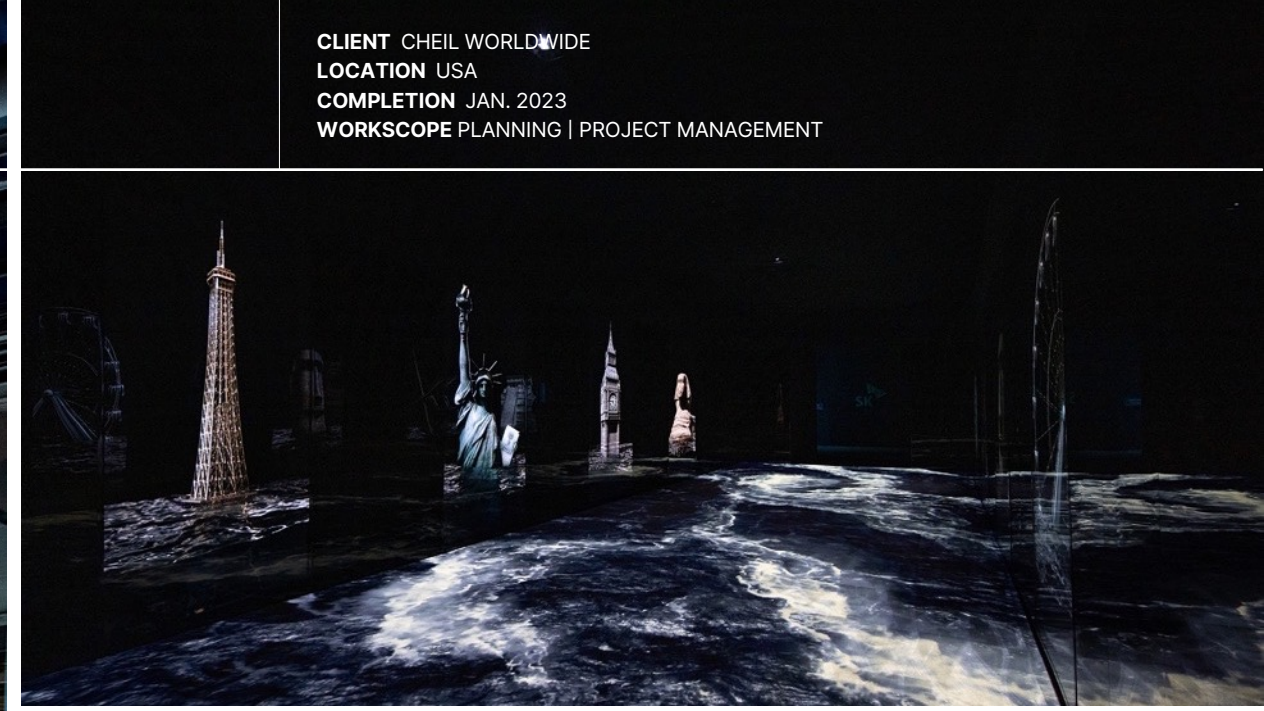

NEXON FIFA EXPERIENCE ZONE

CLIENT CHEIL WORLDWIDE
LOCATION KOREA
COMPLETION OCT. 2022
WORKSCOPE PLANNING | SPACE DESIGN | CONSTRUCTION | GRAPHIC DESIGN

일상에서 벗어난 오프사이드라는 타이틀을 콘셉트로 그린과 레드 컬러포인트로
인게임의 공간을 색다르게 디자인하고 다양한 체험 위주의 콘텐츠로 공간을 구성



02. Retail Experience & Commercial

Store Design • Fixture Design • VMD • Mass Production

GDS 2.0 SIS DESIGN GUIDELINES

CLIENT CHEIL WORLDWIDE
 LOCATION GLOBAL
 COMPLETION ON-GOING
 WORKSCOPE STORE DESIGN | FIXTURE DESIGN | GUIDELINE DEVELOPMENT

글로벌 디자인 스탠다드 2.0 SIS 가이드라인 프로젝트
 SIS 신규 집기 및 매장 디자인에 대한 글로벌 가이드라인 수립

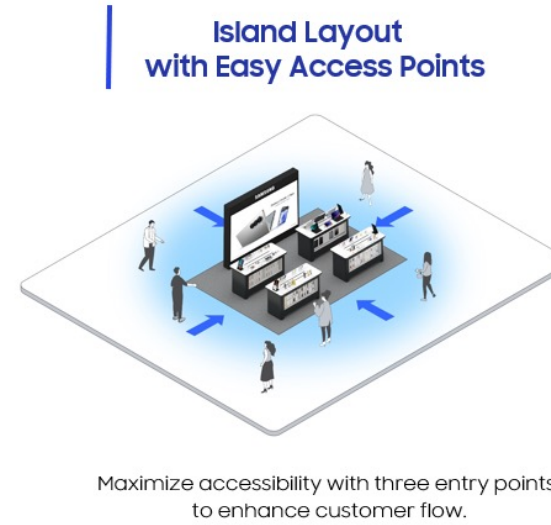

Optimized Design

4 Tables

Optimized layout



Design Variation

3 Tables

Horizontal layout



2 Tables

Horizontal / Vertical long layout



1 Table

Layout at minimum



GDS 2.0 2025 DTC USA QUEENS CENTER, MALL OF AMERICA, LOS CERRITOS

CLIENT CHEIL WORLDWIDE
LOCATION USA | NEW YORK | MINNEAPOLIS | LOS ANGELES
COMPLETION DEC. 2025 | OCT. 2025
WORKSCOPE PRODUCTION

글로벌 디자인 가이드에 기반한 미국 삼성 갤럭시 DTC 매장 Rebranding 프로젝트를 진행하며
집기 제작부터 배송 및 인증까지 전 과정을 관리

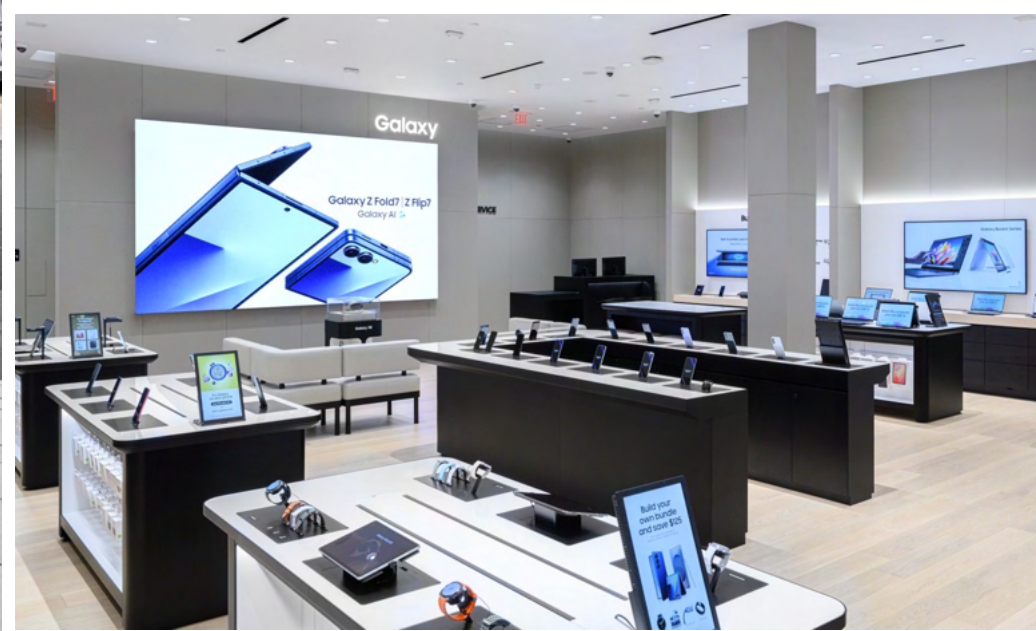
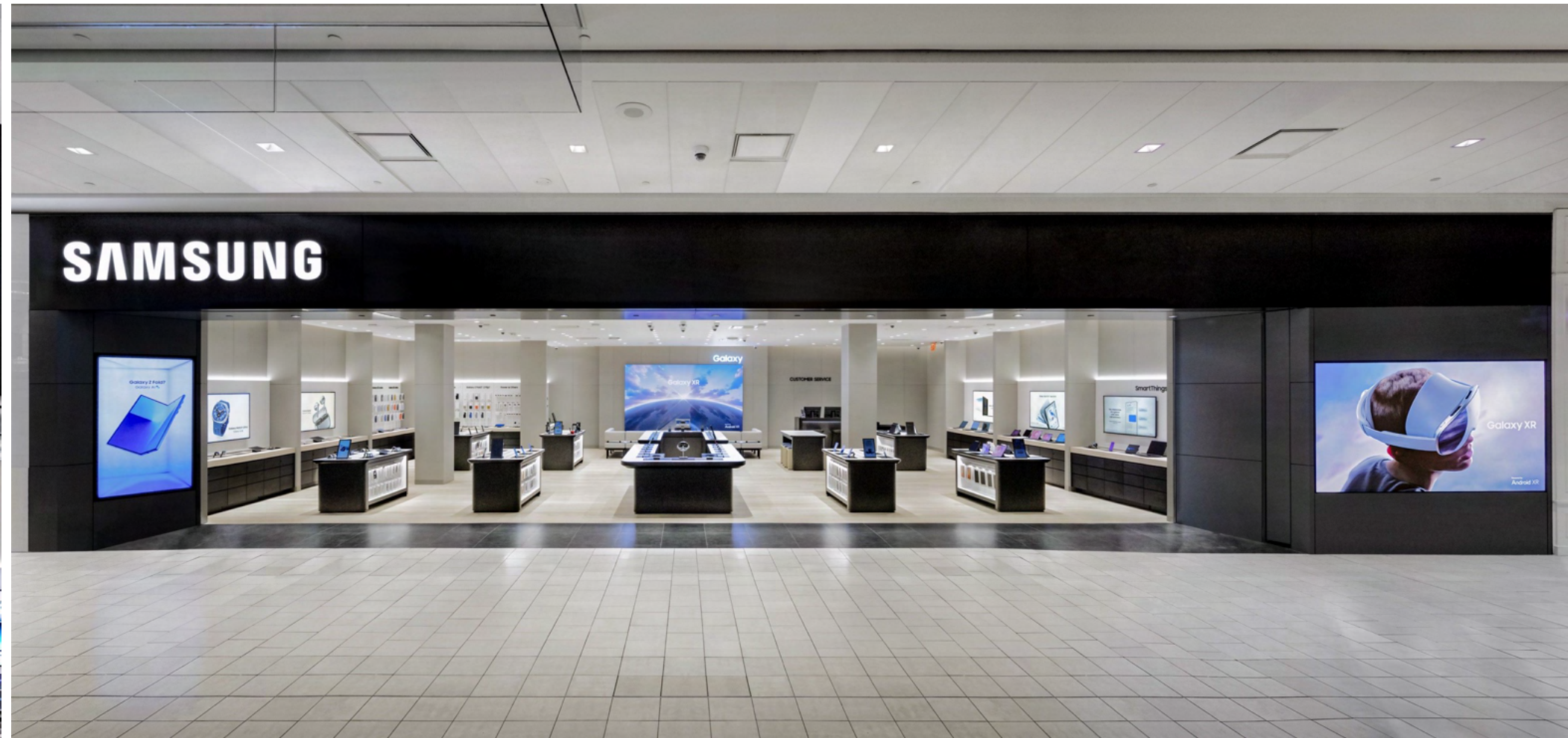

GDS 2.0 2025 MOCKUP LAB UPDATE

CLIENT CHEIL WORLDWIDE
LOCATION KOREA
COMPLETION MAY. 2025
WORKSCOPE STORE DESIGN | CONSTRUCTION | MASS PRODUCTION

삼성전자 MOCKUP LAB UPDATE 프로젝트
GDS 2.0 SES/SIS 신규 디자인 제안, 집기 샘플링, 공사 업무 진행

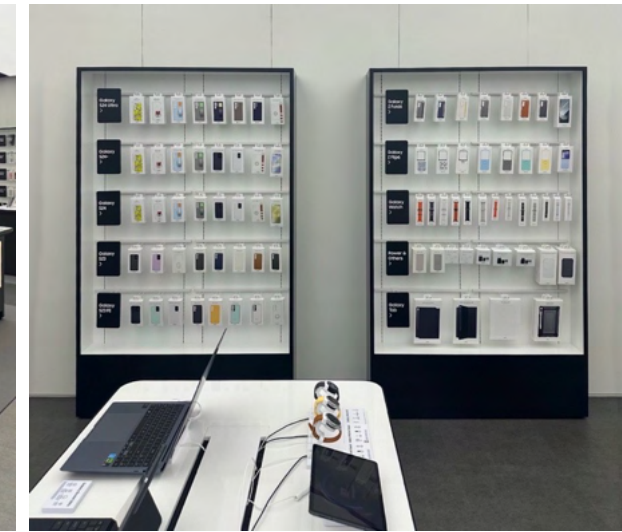
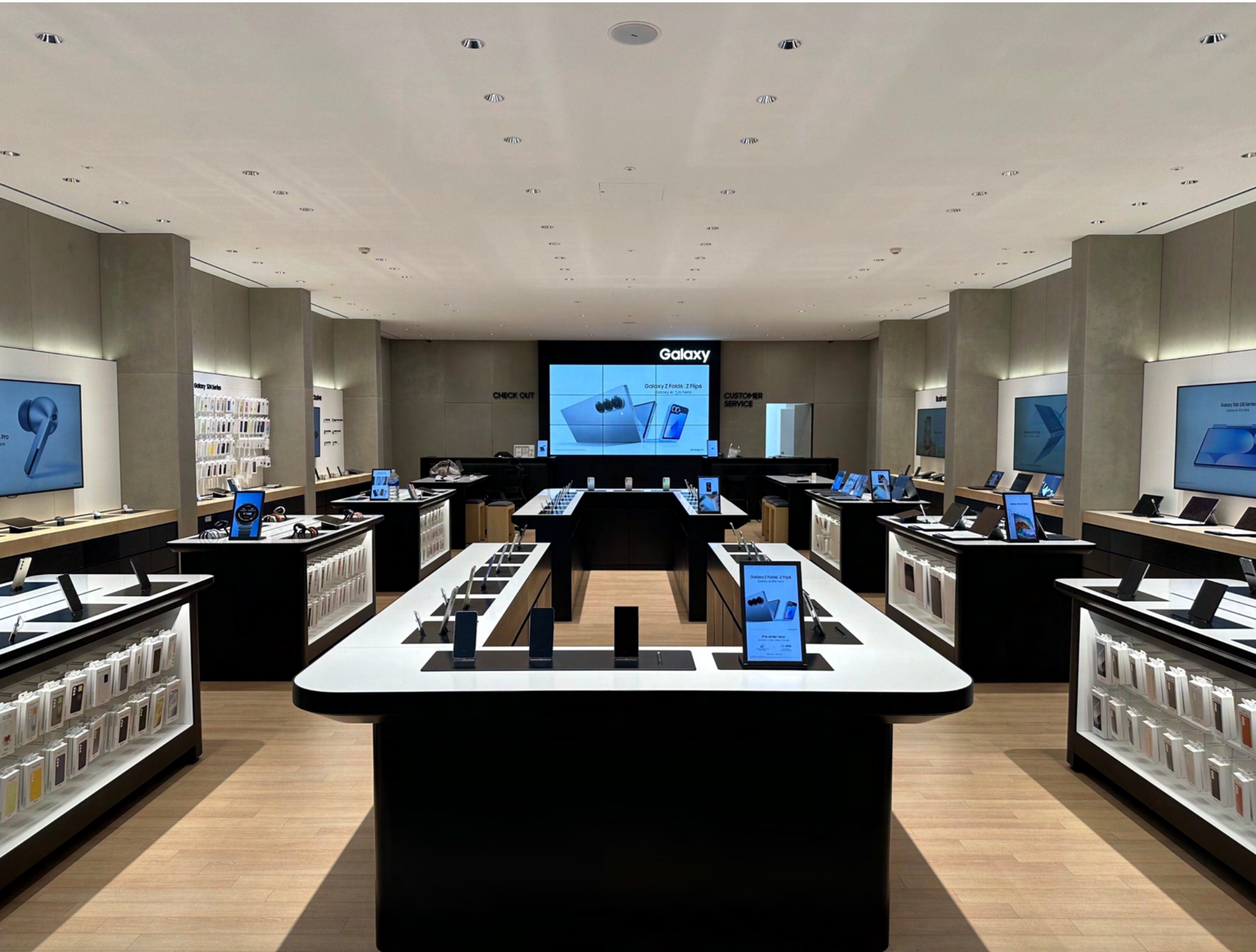

2025 SmartThings PLAYBOOK DESIGN UPDATE

CLIENT SAMSUNG | CHEIL WORLDWIDE
LOCATION KOREA | GLOBAL
COMPLETION APR. 2025
WORKSCOPE SPACE DESIGN | STORE DESIGN | BRANDING DESIGN | GRAPHIC DESIGN | FIXTURE

'스마트 싱스로 완성하는 AI 홈'이라는 콘셉트에 맞추어 '홈'을 테마로 한 우드톤의 소재와 부드럽고 편안한 시각적 요소의 아이덴티티를 활용, 실제 매장 환경에 맞춘 다양한 사이즈와 형태로 구성된 공간에서 스마트 싱스의 4대 핵심 가치를 체험할 수 있도록 디자인 가이드라인 개발

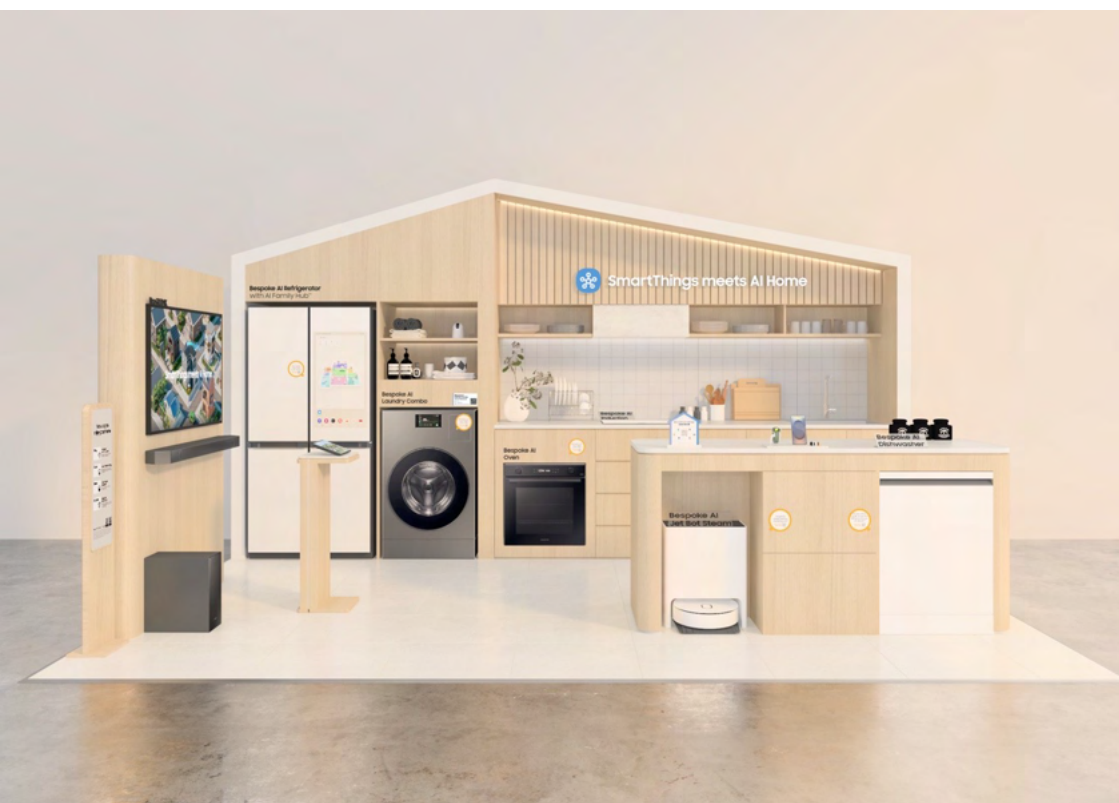

GDS 2.0 2024 SIS JAPAN SOFTBANK

CLIENT CHEIL WORLDWIDE
LOCATION JAPAN
COMPLETION FEB. 2025
WORKSCOPE STORE DESIGN | MASS PRODUCTION

GDS 2.0 SIS 일본 통신사 SoftBank 매장 프로젝트 진행
직영 6개점과 대리점 500개 매장의 디자인, 집기 생산 및 배송, 집기 설치 업무 진행

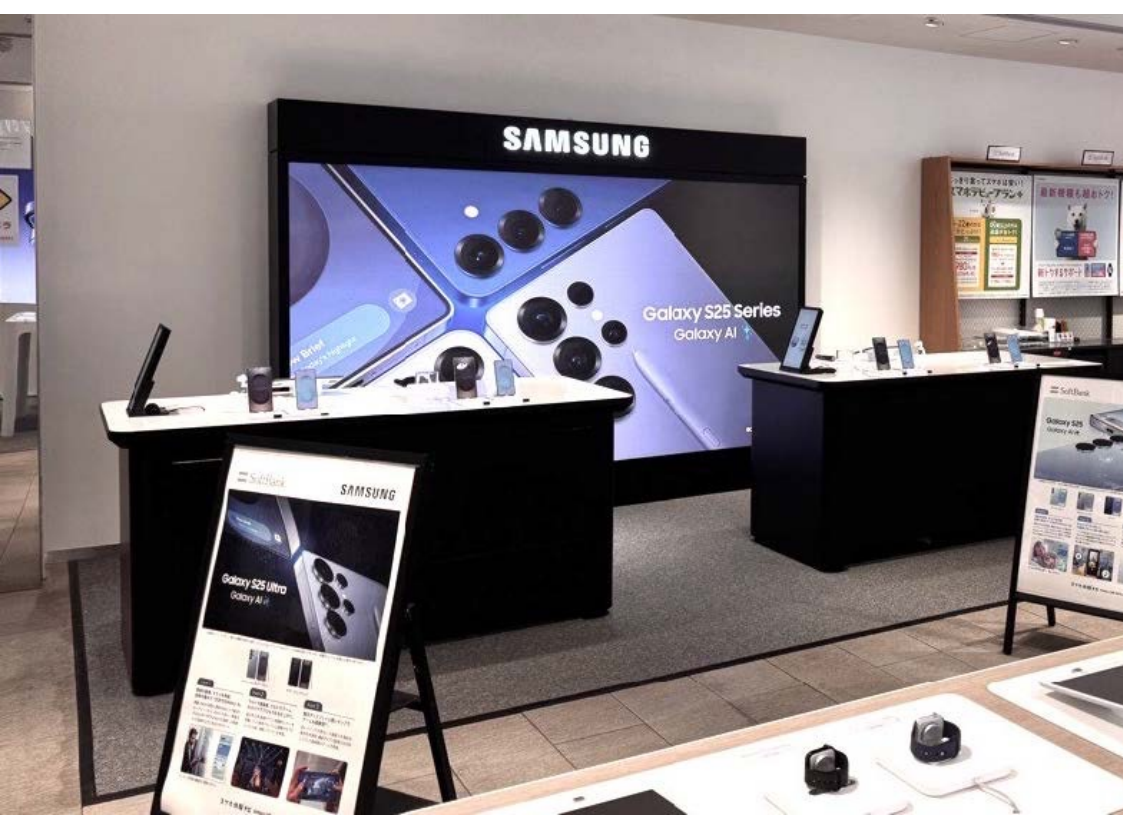

GDS 2.0 2025 SES CANADA SCARBOROUGH TOWN CENTRE

CLIENT CHEIL WORLDWIDE
LOCATION CANADA
COMPLETION FEB. 2025
WORKSCOPE STORE DESIGN | MASS PRODUCTION

글로벌 스탠다드 디자인 가이드에 맞춰 삼성 갤럭시 SES 매장 Rebranding 프로젝트를 진행하며
매장 디자인부터 집기 제작 / 배송 업무까지 진행

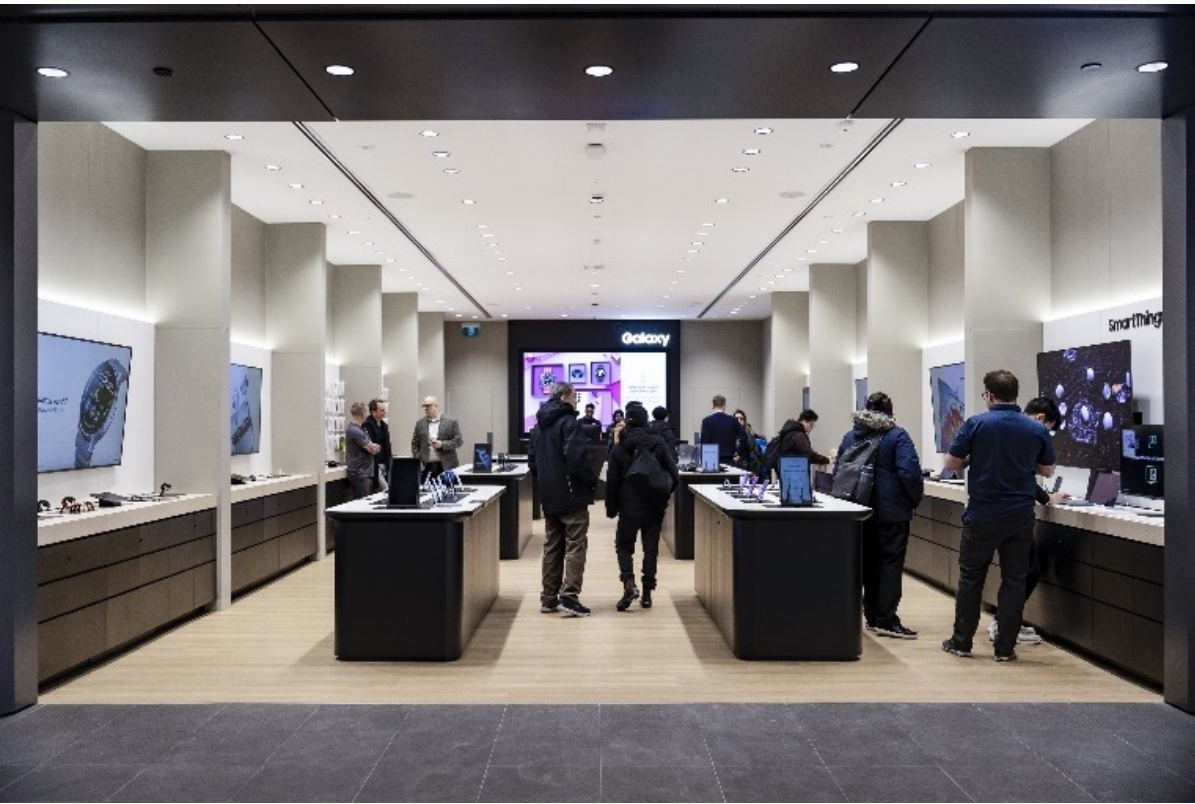

2024 MX APS 인지도 개선 (P) EXECUTION

CLIENT SAMSUNG | CHEIL WORLDWIDE
LOCATION GLOBAL
COMPLETION DEC. 2024
WORKSCOPE PROJECT MANAGEMENT | MASS PRODUCTION | VMD

모바일 응용제품의 구매 촉진을 위해 다양한 제품 전시에 최적화된 약세서리 전용 디스플레이용 집기 양산.
글로벌 확산을 고려한 표준화된 구조와 쉬운 설치 및 효율적인 유지보수를 위한 모듈러 집기를 17개국(107개) 확산.

APS Wall Introduction

Overview

A grand freestanding wall optimized for multi-brand environments exposes brand identity.
A full line-up of accessories and hands-on kits
Create seamless customer journey.

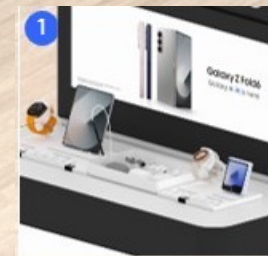
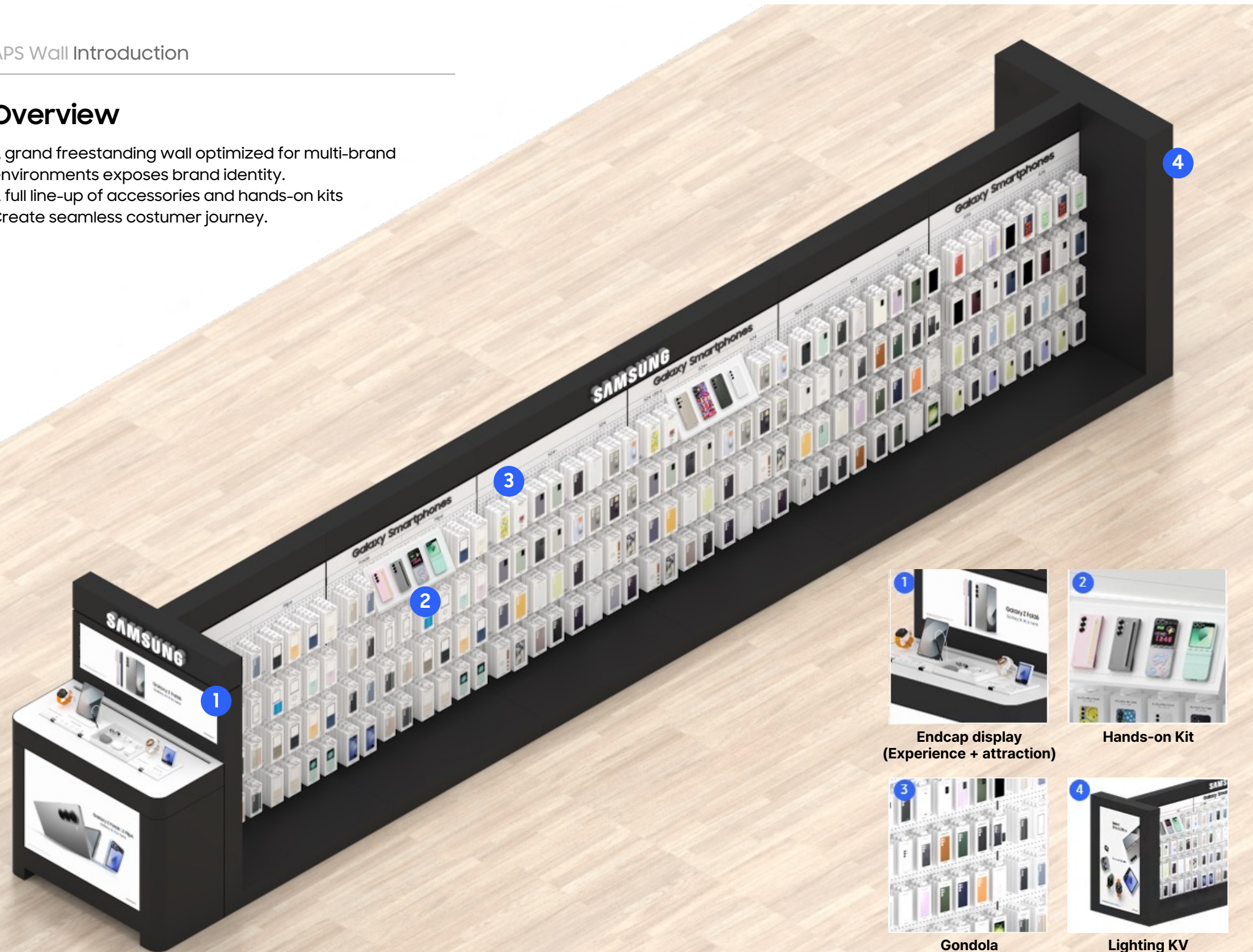

1 Endcap display
(Experience + attraction)



2 Hands-on Kit



3 Gondola



4 Lighting KV
(55" LFD Embedded)



GDS 2.0 FIXTURE VALUE ENGINEERING

CLIENT CHEIL WORLDWIDE
 LOCATION KOREA, WORLDWIDE
 COMPLETION JUL. 2024
 WORKSCOPE FIXTURE DESIGN | MASS PRODUCTION

GDS2.0 집기 구조 설계 개발 및 샘플링, 가이드 개발
 VE를 통한 집기 비용 효율화 및 배송 패킹 향상을 통한 비용 절감

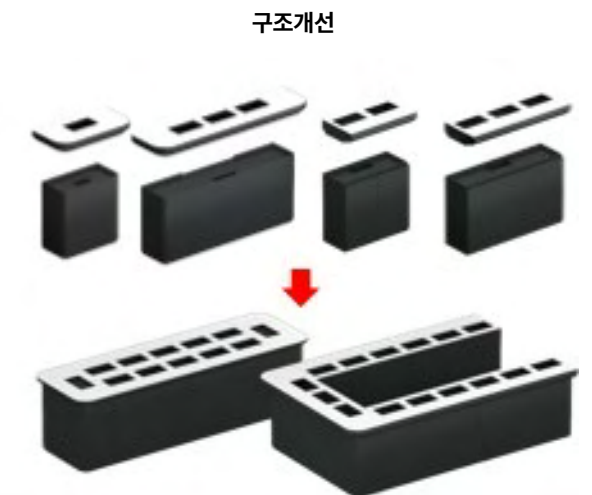
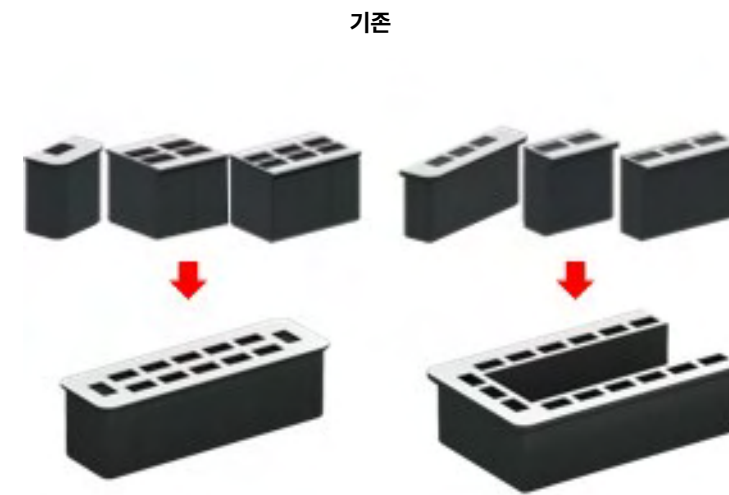
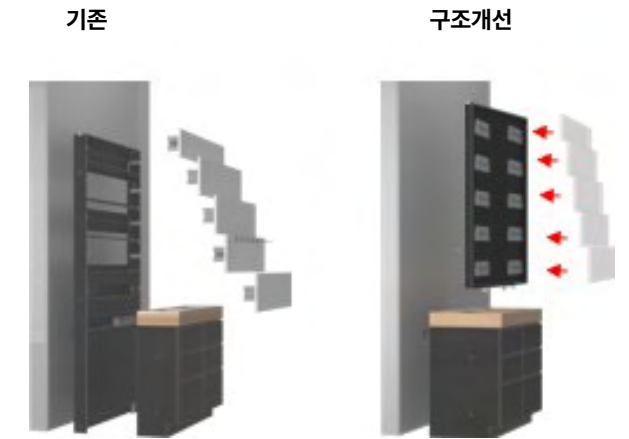

GDS 2.0 SIS GUIDELINE UPDATE

CLIENT CHEIL WORLDWIDE
 LOCATION KOREA
 COMPLETION JUL. 2024
 WORKSCOPE GUIDELINE DEVELOPMENT

스탠다드 집기 Variation 및 설치 가이드 업데이트

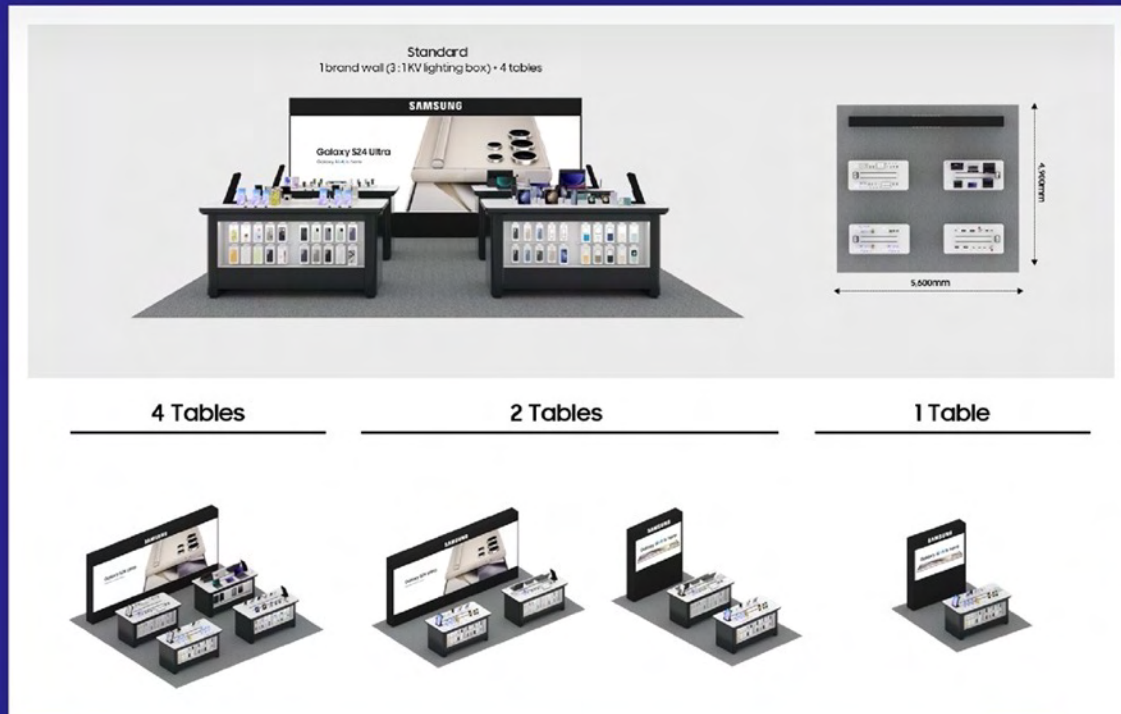

1. Maximized Brand Visibility
 The brand wall is used exclusively for branding and in-store communication to enhance visibility.

Able to purchase with trust
 Brand power usability

2. Opened & Accessible Layout
 Optimized SIS creates easy accessibility for customers by allowing 3-way access into the store.
 ↳ Island type is mainly recommended.

Easy access to a brand zone
 Easy locating & installation

3. Product Easy-Discovery
 Horizontal layout provides a full-frontal view of our flagship products and visual attraction.

Able to easily navigate products
 Able to display more products

Place the black profiles to the proper location.

4 Place 12mm MDF and align floor level with steel plate. Also, complete electrical cabling in this step.

5 Install carpet on top.

Section

SAMSUNG R5 MOCKUP LAB UPDATE

CLIENT CHEIL WORLDWIDE
LOCATION KOREA, WORLDWIDE
COMPLETION JUL. 2024
WORKSCOPE INSTURCTION

GDS 2.0 SES, SIS 신규 집기 샘플링 및 변경 관련 목업랩 공사



GDS 2.0 2024 SES ITALY IL CENTRO

CLIENT CHEIL WORLDWIDE
LOCATION ITALY
COMPLETION JUL. 2024
WORKSCOPE STORE DESIGN | MASS PRODUCTION

GDS 2.0 이태리 SES 신규 매장 프로젝트 진행
매장 디자인, 집기 생산 및 배송, 집기 설치 업무 진행

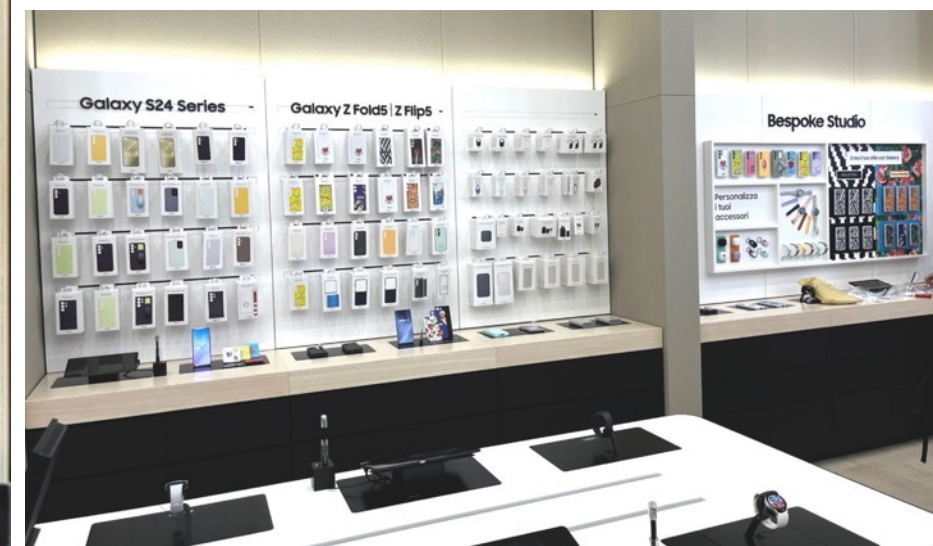

03. Visual Design & Goods Production

Branding • Graphic Design • Goods Design • Operation/Management



GDS2.0 ASSEMBLY & INSTALLATION MANUAL

CLIENT CHEIL WORLDWIDE
LOCATION GLOBAL
COMPLETION ON-GOING
WORKSCOPE EDITORIAL DESIGN

Global Design Standard 설치 매뉴얼에 대한 가이드라인을 보다 이해하기 쉽도록 편집 및 정리



2025 SAMSUNG GALAXY UNPACKED

CLIENT CHEIL WORLDWIDE
LOCATION NEW YORK
COMPLETION JUL. 2025
WORKSCOPE GRAPHIC DESIGN | GOODS DESIGN & PRODUCTION

2025년 하반기 갤럭시 언팩의 브랜드 아이덴티티를 반영한 홍보물, 사이니지 디자인 및 제작을 진행. '여행' 컨셉에 따라 여권, 도장에서 영감을 얻은 디자인과 신제품 컬러를 적용한 비표 및 랜야드를 제작. 언팩 나잇에서는 파티 분위기에 맞춘 키치하고 스트릿 캐주얼 감성의 미러 포토존 제작 및 현장에서 촬영 후 바로 업로드할 수 있는 SNS 스크린 화면 레이아웃과 포토부스 디자인을 진행.



ZIC 30th ANNIVERSARY EVENT IN VIETNAM

CLIENT SK ZIC | CHEIL WORLDWIDE
LOCATION VIETNAM
COMPLETION JUN. 2025
WORKSCOPE GRAPHIC DESIGN | GOODS DESIGN & PRODUCTION

ZIC 브랜드의 30주년을 기념하여 베트남에서 개최된 특별 행사의 성공적인 진행을 위해, 행사 전반에 필요한 다양한 제작물 디자인 및 제작. 브랜드의 역사와 가치를 효과적으로 전달하고, 참가자들에게 깊은 인상을 남기는 것을 목표로 ZIC의 지난 30년간의 역사를 한눈에 볼 수 있도록 주요 제품군들을 활용한 포토존을 기획 및 제작하여, 시각적 흥미와 함께 브랜드의 헤리티지를 강조. 또한 30주년을 기념하는 특별한 의미를 담은 방향제 기념품을 제작하여, 참가자들이 행사의 추억을 오래도록 간직할 수 있도록 하였다.



동서식품 KANU GIVEAWAY

CLIENT 동서식품
LOCATION KOREA
COMPLETION FEB. 2025
WORKSCOPE GOODS DESIGN & PRODUCTION

동서식품 카누 브랜드의 신년 굿즈 제작.
카누의 슬로건 True me moment의 맞게 커피 한잔과 함께, 나만의 순간을 즐길 수 있는 무드등과 친환경 머그컵을 제작



2025 CES SAMSUNG GIVEAWAY

CLIENT SAMSUNG | CHEIL WORLDWIDE
LOCATION LAS VEGAS
COMPLETION JAN. 2025
WORKSCOPE GOODS DESIGN & PRODUCTION

2025 삼성 MX사업부의 슬로건인 AI for All의 키비주얼을 담은 클립펜 굿즈.
고리형태로 여러 곳에 걸 수 있는 형태의 굿즈 기획 및 제작



KIDZANIA SAMSUNG GALAXY 체험관

CLIENT KIDZANIA
 LOCATION KOREA
 COMPLETION NOV. 2024
 WORKSCOPE BRAND DESIGN | CONTENT | GOODS DESIGN & PRODUCTION

키자니아 서울 Galaxy 체험관 브랜딩, 키비주얼 개발 및 공간 그래픽 제작

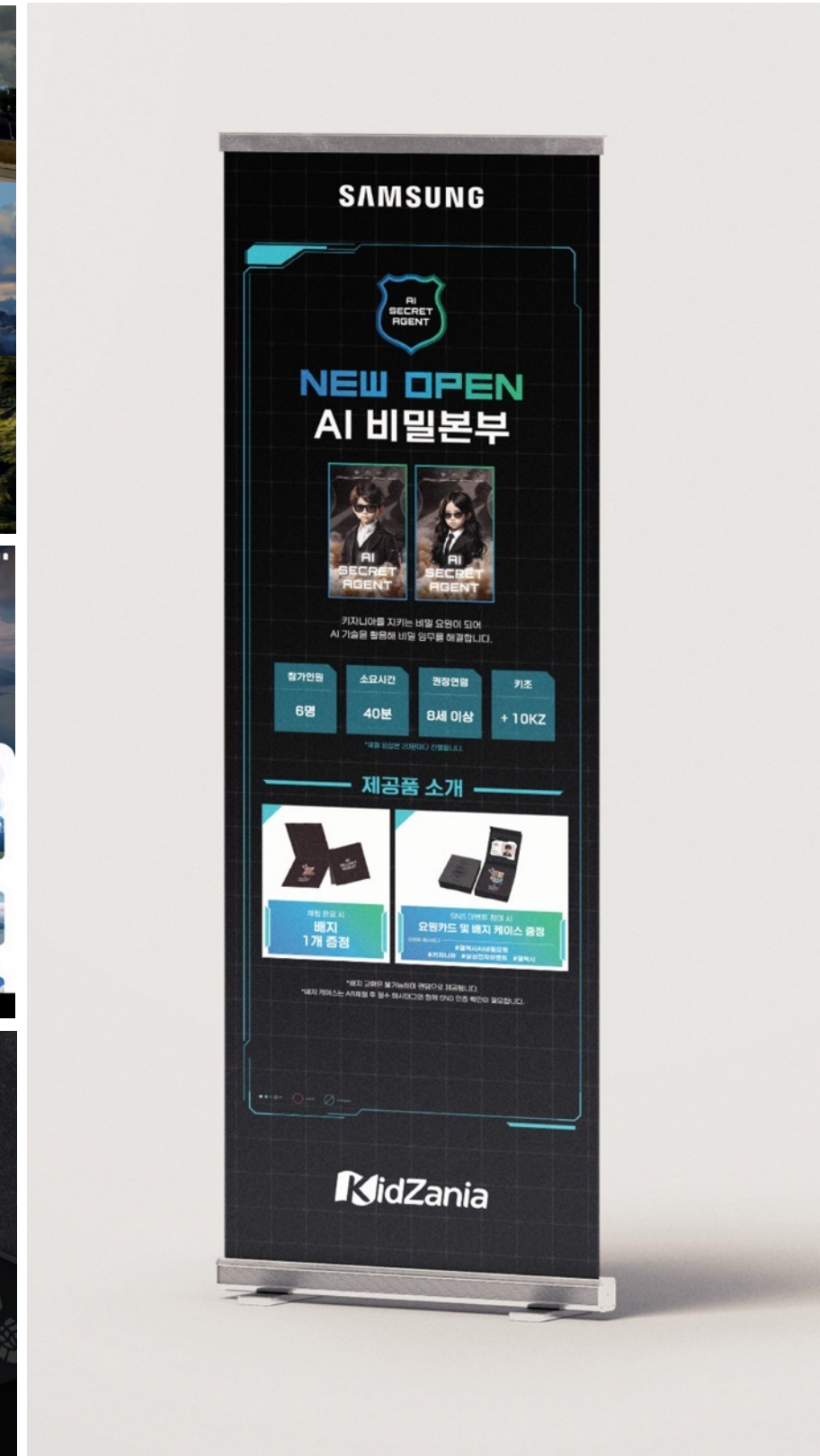
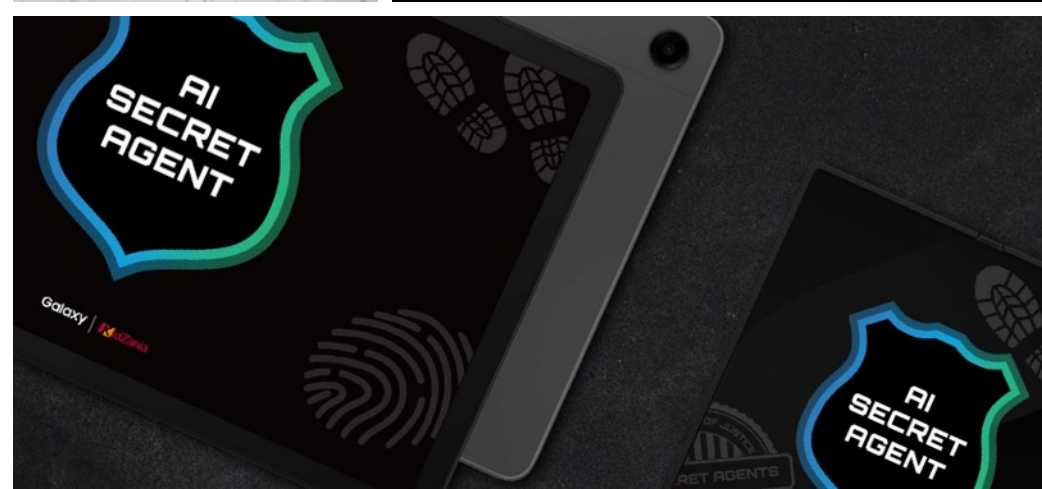
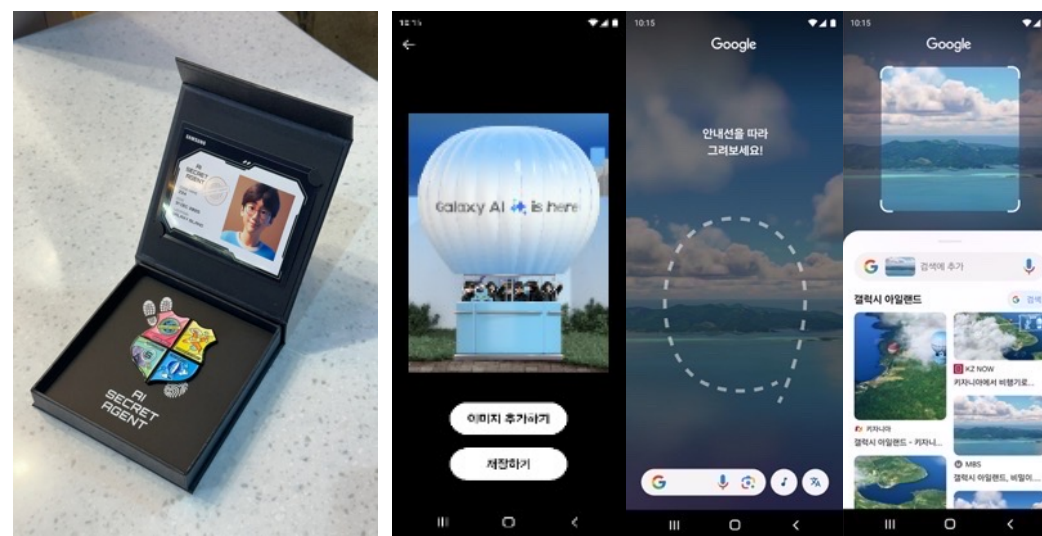

OLYMPIC GAMES PARIS 2024 SAMSUNG DS HOSPITALITY

CLIENT CHEIL WORLDWIDE
LOCATION FRANCE
COMPLETION JUL. 2024
WORKSCOPE BRAND DESIGN | KEY VISUAL | GOODS DESIGN & PRODUCTION

삼성 반도체와 올림픽을 상징하는 두 가지 모티브가 만나 '앙상블'을 이루며, 함축적인 의미를 지닌 하나의 요소로 형상화 시켜 키비주얼을 디자인



2024 GALAXY STUDIO (S24 SERIES)

CLIENT CHEIL WORLDWIDE
LOCATION KOREA
COMPLETION FEB. 2024
WORKSCOPE GRAPHIC DESIGN | GOODS DESIGN & PRODUCTION

갤럭시 S24 스튜디오의 키비주얼을 활용한 체험 관련 POP와 관련 콜라보레이션 굿즈 디자인 진행



2024 YOG SAMSUNG EXPERIENCE SPACE

CLIENT SAMSUNG
LOCATION KOREA
COMPLETION JAN. 2024
WORKSCOPE GRAPHIC DESIGN | GOODS DESIGN & PRODUCTION



2023 SAMSUNG DEVELOPER CONFERENCE

CLIENT SAMSUNG
LOCATION USA
COMPLETION OCT. 2023
WORKSCOPE GOODS DESIGN & PRODUCTION



2023 SAMSUNG TECH FAIR

CLIENT SAMSUNG
 LOCATION KOREA
 COMPLETION SEP. 2023
 WORKSCOPE GOODS DESIGN & PRODUCTION

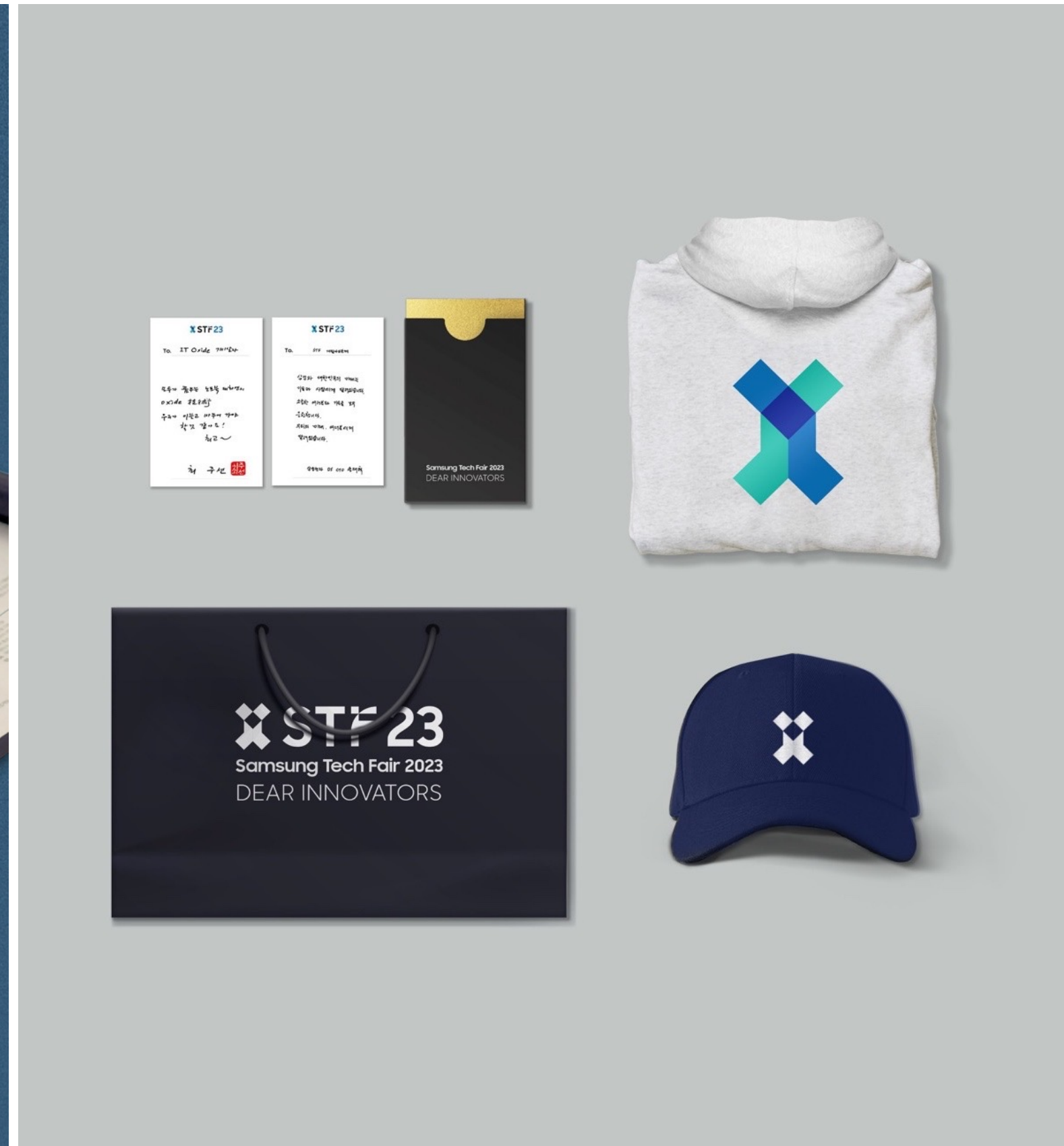

2023 IFA SAMSUNG

CLIENT SAMSUNG
LOCATION GERMANY
COMPLETION SEP. 2023
WORKSCOPE GOODS DESIGN & PRODUCTION

베를린에서 진행된 산업박람회에 프로모터용으로 제작된 기버웨이 지속가능성을 바탕으로 한번 쓰고 버리는 제품이 아닌 재사용 가능한 제품들로 제작 및 리사이클링 플라스틱으로 만든 원단을 사용한 미니백을 제작



2023 GALAXY STUDIO (Z FOLD5 | Z FLIP5)

CLIENT CHEIL WORLDWIDE
 LOCATION KOREA
 COMPLETION JUL. 2023
 WORKSCOPE GRAPHIC DESIGN | GOODS DESIGN & PRODUCTION

Z Fold 5와 Z Flip 5의 언팩과 동시에 새롭게 오픈한 갤럭시 스튜디오에 스타일을 판매하는 '마켓' 테마를 컨셉으로 하여
 민트컬러로 포인트를 준 Young하고 특색있는 굿즈 디자인과 POP, 디지털 리플렛 제작

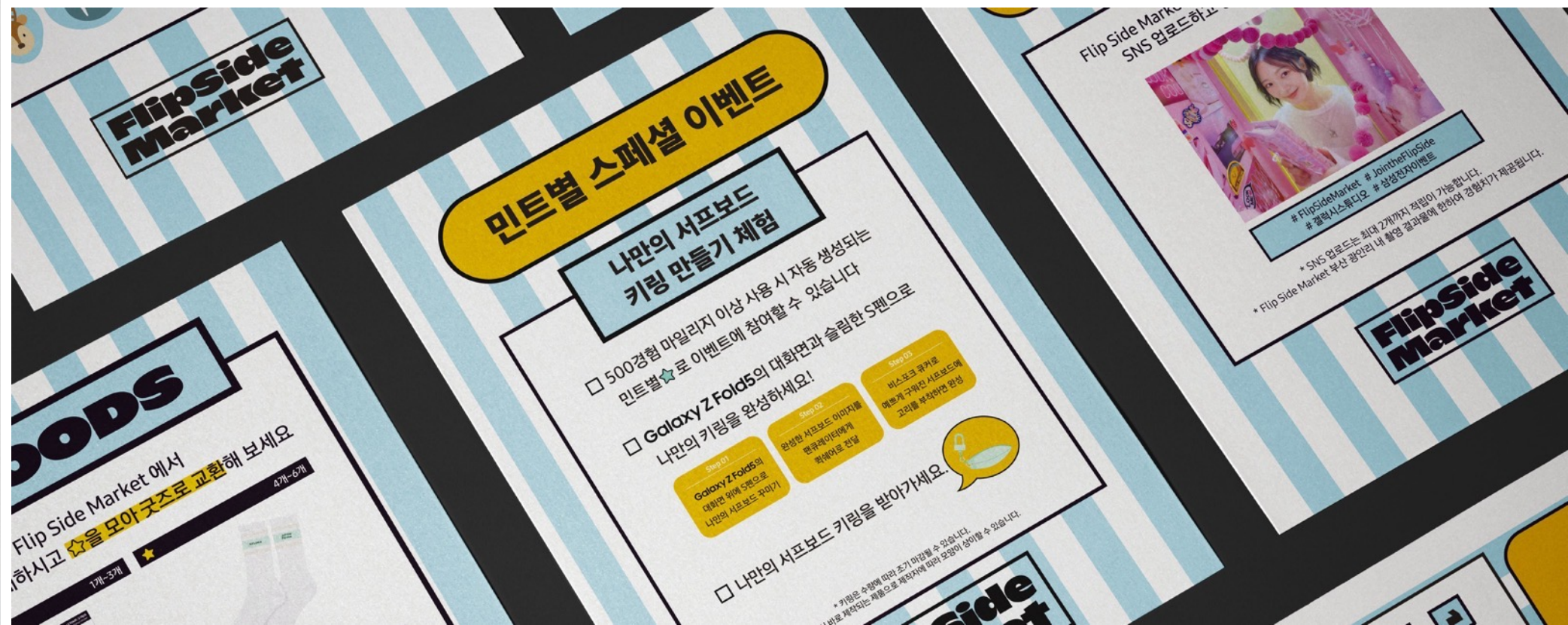

2023 GALAXY STUDIO (S23 SERIES)

CLIENT CHEIL WORLDWIDE
 LOCATION KOREA
 COMPLETION FEB. 2023
 WORKSCOPE GRAPHIC DESIGN | GOODS DESIGN & PRODUCTION

갤럭시 S23 스튜디오의 다양한 메뉴를 소개하는 리플렛과 POP 제작
 3개의 렌즈를 비주얼 언어로 재정의한 OOO를 콘셉트로 갤럭시의 브랜드 이미지를 활용한 다양한 굿즈의 패키지 디자인을 진행



04. Digital Contents

Digital Contents Solution • Motion Graphic • Video Production

2026 GALAXY STUDIO (S26 SERIES)

CLIENT SAMSUNG | CHEIL WORLDWIDE

LOCATION KOREA

COMPLETION FEB. 2026

WORKSCOPE CONSTRUCTION | PLANNING | PROJECT MANAGEMENT | DIGITAL CONTENTS SOLUTION | MOTION GRAPHIC

역동적인 환경에서도 안정적인 촬영이 가능한 갤럭시 S26 울트라 수평 고정 슈퍼스테디 기능을 회전하는 키트에서 내 폰과 비교 체험하는 키트 디자인, 설계 및 제작. 갤럭시 S26 울트라의 퍼포먼스를 종합적으로 보여주는 퍼포먼스월 체형 설계 및 디자인

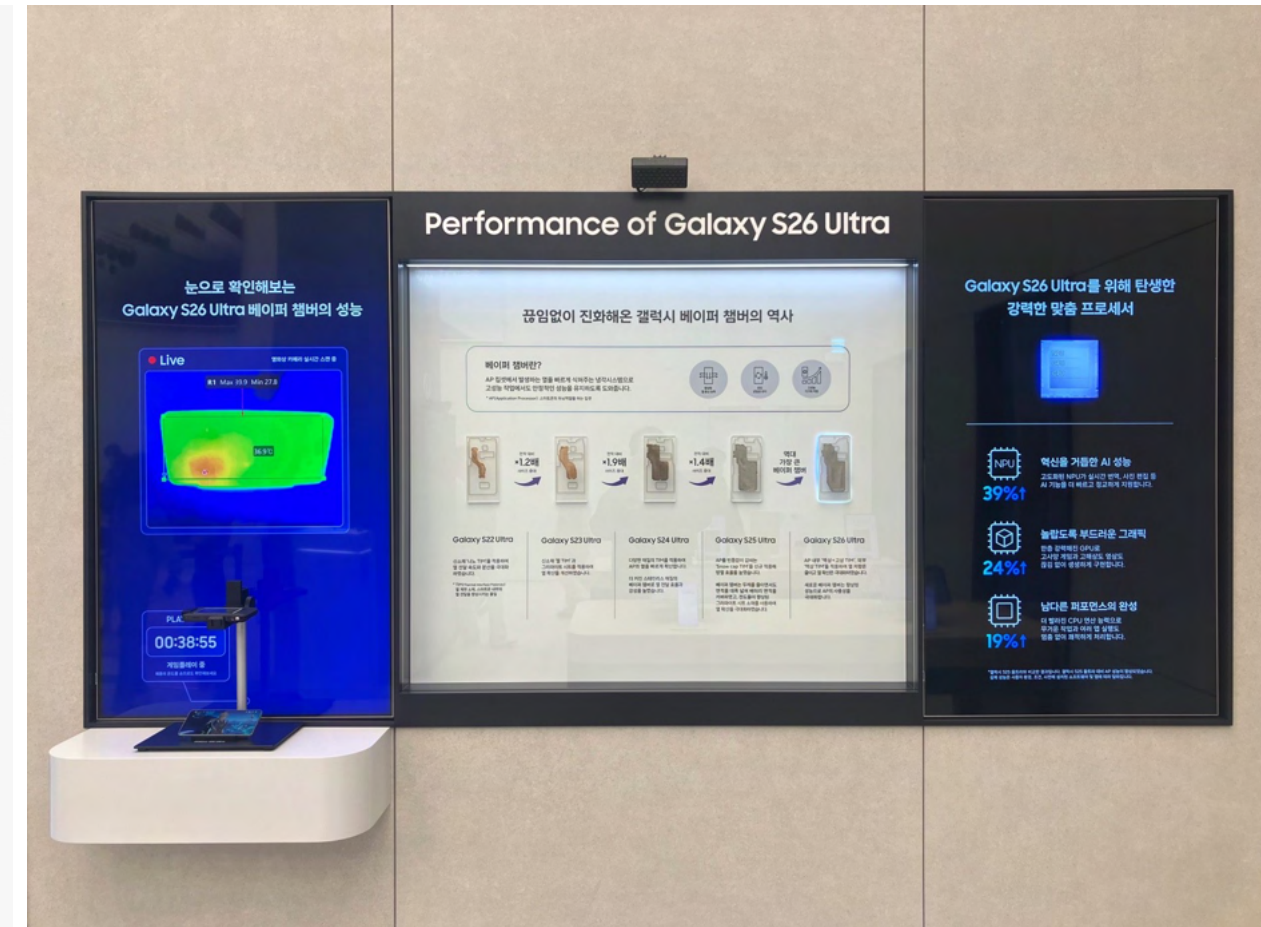

2025 GALAXY WATCH RUN

CLIENT SAMSUNG | CHEIL WORLDWIDE
LOCATION KOREA
COMPLETION OCT. 2025
WORKSCOPE OPERATION | PLANNING | PROJECT MANAGEMENT | CONTENTS DESIGN | GOODS DESIGN & PRODUCTION

러너 타겟의 마라톤 캠페인으로, 마라톤 중 '갤럭시 워치 러닝 코치 기능', 마라톤 이후 '워치 CXP를 직접 체험할 수 있는 체험존'의 기획, 디자인 및 제작 실행. 실제 제품을 경험해보는 콘텐츠로 제품의 강점을 직관적이고 자연스럽게 전달. 에버랜드 베뉴 성공을 기반으로 다음 해 연속 운영 프로젝트로 비즈니스 확장 예정.



2025 GALAXY STUDIO (Z FOLD7 | Z FLIP7) DIGITAL CONTENTS

CLIENT SAMSUNG | CHEIL WORLDWIDE
 LOCATION KOREA
 COMPLETION JUL. 2025
 WORKSCOPE DIGITAL CONTENTS SOLUTION | MOTION GRAPHIC | VIDEO PRODUCTION

Galaxy Z Flip7의 인피니티 디스플레이를 강조하는 작가 콜라보 루핑 영상 콘텐츠 제작
 Galaxy Z Fold7과 Galaxy Watch 8의 연동 기능 중 하나인 항산화 지수 측정 기능을 체험할 수 있는 인터랙티브 디지털 콘텐츠 디자인 및 제작 진행



나의 항산화 지수 단계를 알아보세요

색	단계	지수
●	적절함	75-100
●	낮음	50-74
●	매우 낮음	0-49

다음

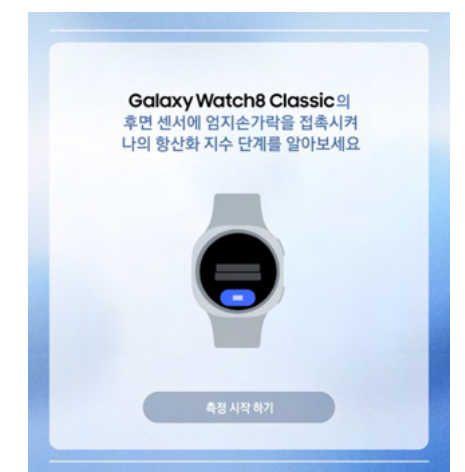

2025 GALAXY STUDIO (Z FOLD7 | Z FLIP7) DIGITAL CONTENTS

CLIENT SAMSUNG | CHEIL WORLDWIDE
LOCATION KOREA
COMPLETION JUL. 2025
WORKSCOPE DIGITAL CONTENTS SOLUTION | MOTION GRAPHIC | VIDEO PRODUCTION

'2025 KBO 리그 올스타전'과 연계한 갤럭시 신제품 체험 콘텐츠 기획 및 제작
'갤럭시 Z 폴드7'을 형상화한 대형 스크린을 배경으로 응원하는 팀의 하이라이트 영상과 함께 인증사진을 남기는 인터랙티브 콘텐츠 제작.



2025 GALAXY Z FOLD7 | Z FLIP7 RETAIL DIGITAL CONTENTS

CLIENT SAMSUNG | CHEIL WORLDWIDE
LOCATION GLOBAL
COMPLETION JUL. 2025
WORKSCOPE DIGITAL CONTENTS SOLUTION | MOTION GRAPHIC | VIDEO PRODUCTION

Galaxy Z Fold7, Z Flip7 Unpacked 및 Launching 리테일링 DPOP 영상 콘텐츠 제작.
제품이 열리고 닫히는 모션으로 Z Fold7의 강력한 폴더블 폰의 포지션을 제시하고 제품이 닫히는 모습으로 Z Flip7의 콤팩트한 특성을 강조. 각 제품의 CXP Feature를 모션을 통해 설명하는 Curation 영상제작

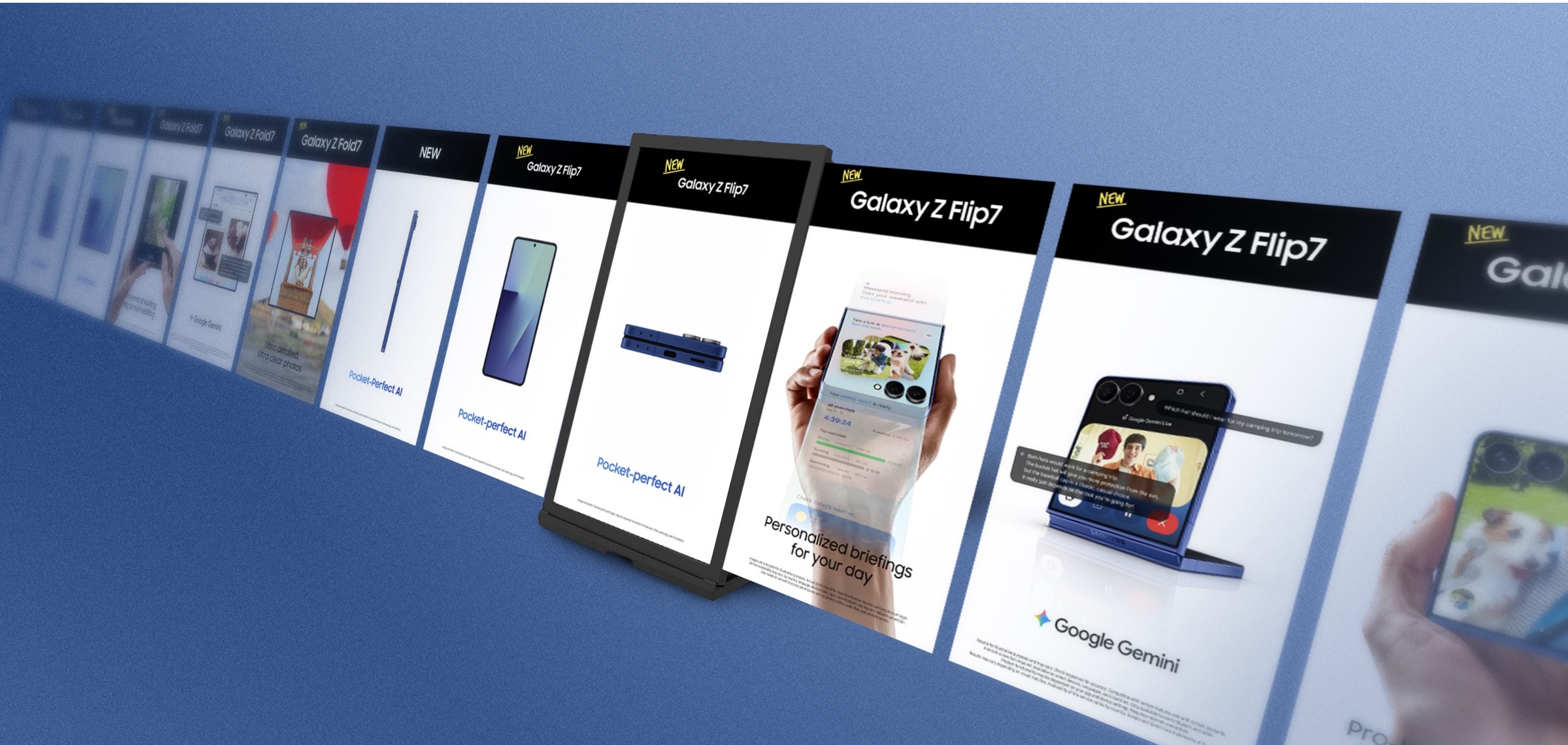

2025 GALAXY S25 EDGE RETAIL DIGITAL CONTENTS

CLIENT SAMSUNG | CHEIL WORLDWIDE
LOCATION GLOBAL
COMPLETION APR. 2025
WORKSCOPE DIGITAL CONTENTS SOLUTION | MOTION GRAPHIC | VIDEO PRODUCTION

Galaxy S25 Edge 리테일링 디지털 콘텐츠 영상 제작. Screen saver와 Animated KV에 사용된 효과를 활용해서 자연스럽게 이어지도록 구성하는 솔루션 제공. Pre-order 영상과 Launch 영상을 모션 그래픽과 스토리보드에 차별성을 두며 제작하여 글로벌 배포되는 영상 딜리버리.



2025 KANU INNOVATION EVENT

CLIENT 동서식품 | CHEIL WORLDWIDE
LOCATION KOREA
COMPLETION MAR. 2025
WORKSCOPE OPERATION | PLANNING | VIDEO CONTENTS DESIGN | PROJECT MANAGEMENT

동서 식품 임직원들을 대상으로 진행된 브랜드 교육 영상 콘텐츠 제작 및 운영. KANU 브랜드의 비전&가치를 설명 하는 9가지 교육 영상 콘텐츠, 교육 현장 스케치 촬영 영상 제작과 현장 발표 콘텐츠 제작. 전국 베뉴별 렉티드로우, Q&A, 교육 퀴즈 이벤트와 함께 교육 오퍼레이팅 운영 진행.

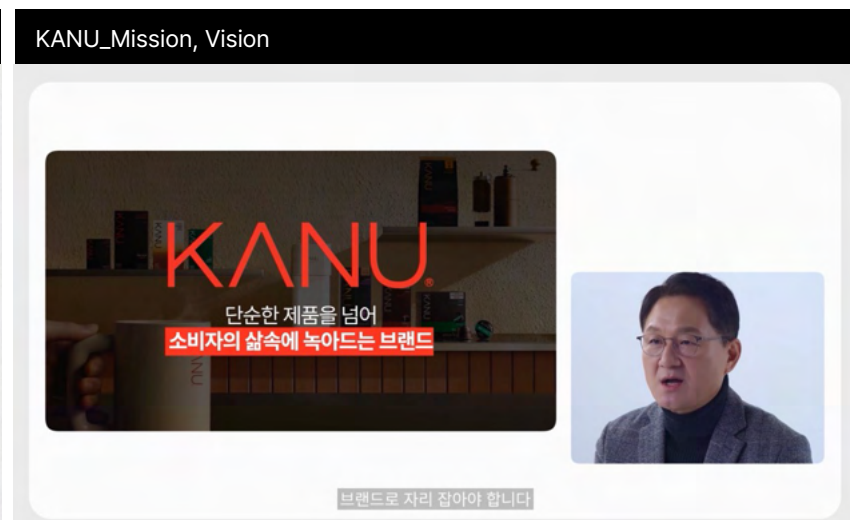
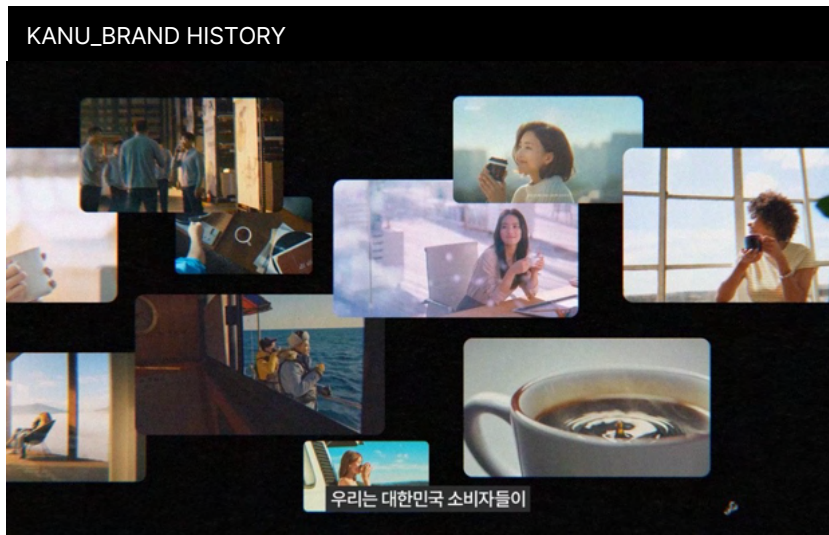

2025 GALAXY S25 SERIES RETAIL DIGITAL CONTENTS

CLIENT SAMSUNG | CHEIL WORLDWIDE
LOCATION GLOBAL
COMPLETION JAN. 2025
WORKSCOPE DIGITAL CONTENTS SOLUTION | MOTION GRAPHIC | VIDEO PRODUCTION

Galaxy S25 Series 리테일링 디지털 콘텐츠 영상 제작.
텍스트 모션 그래픽으로 슬로건 강조하고 리테일 영상 소스들을 자연스럽게 이어지도록 한 영상으로 구성하여 제작. 글로벌 배포되는 영상 딜리버리.

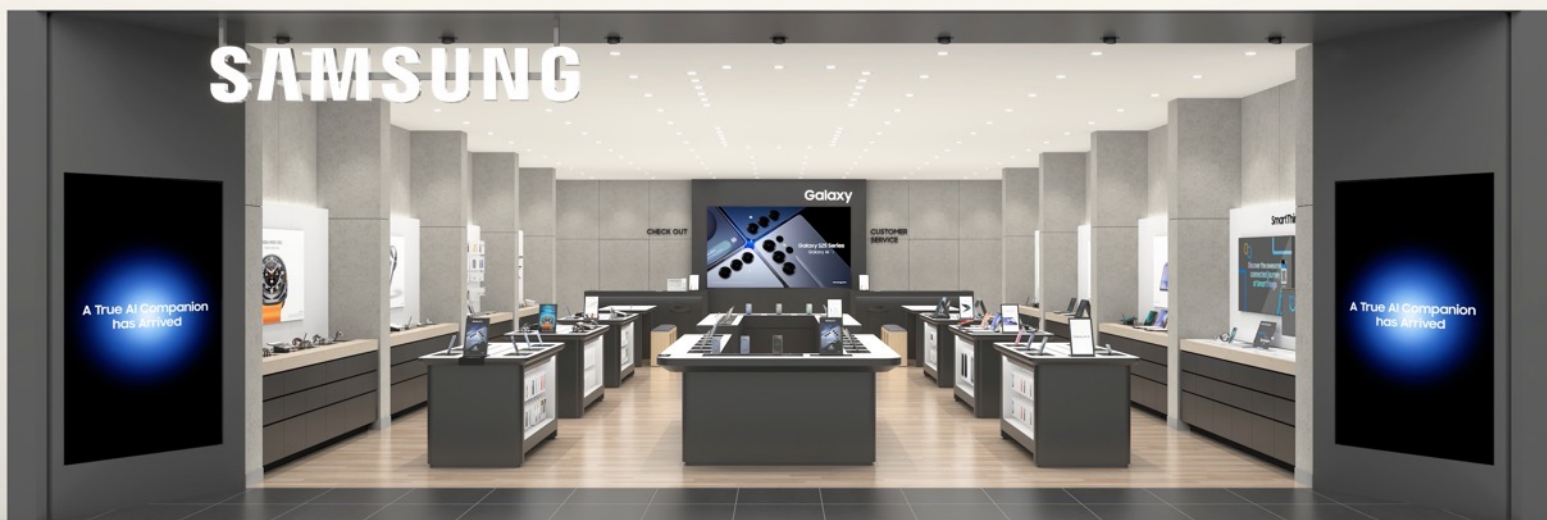

2025 HOLIYDAY SYNC PLAY RETAIL DIGITAL CONTENTS PROPOSAL

CLIENT SAMSUNG | CHEIL WORLDWIDE
LOCATION GLOBAL
COMPLETION DEC. 2024
WORKSCOPE DIGITAL CONTENTS SOLUTION | MOTION GRAPHIC | VIDEO PRODUCTION

Holiday KV 에셋을 활용하여 리테일링 플랫폼에 맞는 디지털 콘텐츠 영상 제작.
크리스마스, 블랙 프라이데이, 싱글스데이, 디와이. 각 홀리데이 무드에 맞는 에셋을 활용해 스토리보드 및 모션 그래픽 영상 제안

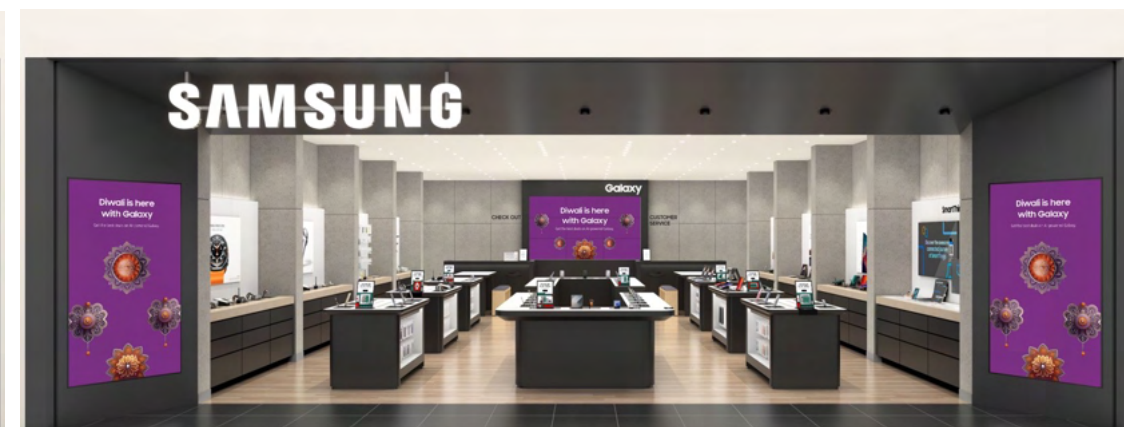
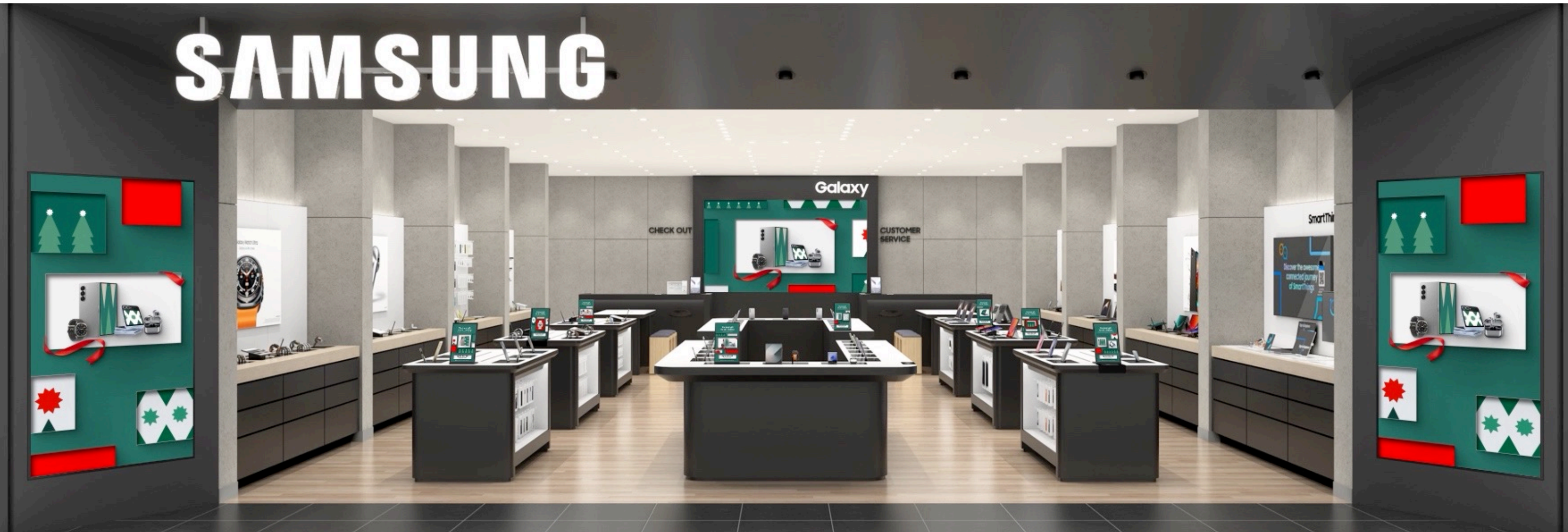

SAMSUNG DOTCOM CONTENTS DESIGN

CLIENT CHEIL WORLDWIDE
LOCATION GLOBAL
COMPLETION 2020 - 2022
WORKSCOPE KEY VISUAL | TEMPLATE DESIGN

삼성닷컴 프로모션의 메인 키비주얼과 캐릭터 SAM을 활용하여 그래픽 디자인을 개발하고 다양한 애플리케이션에 적용

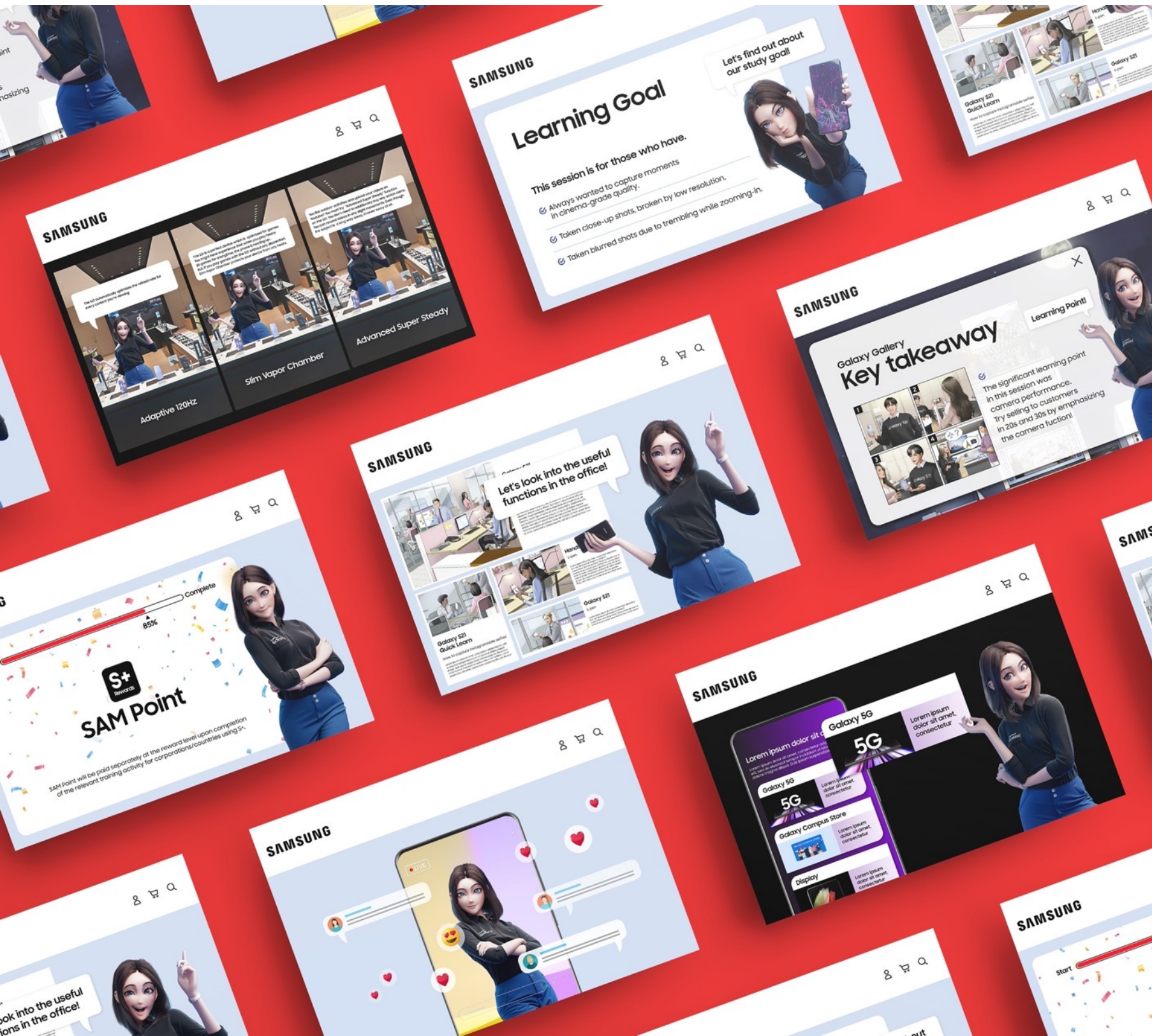

ONERX

KOREA

서울시 용산구 이태원로 217, 7층
7F, 217, Itaewon-ro, Yongsan-gu, Seoul, Republic of Korea
infokorea@one-rx.com | +82 70 4152 4865

©2026. OneRX All rights reserved. Confidential and Proprietary Materials.